FCC ID: RAD907

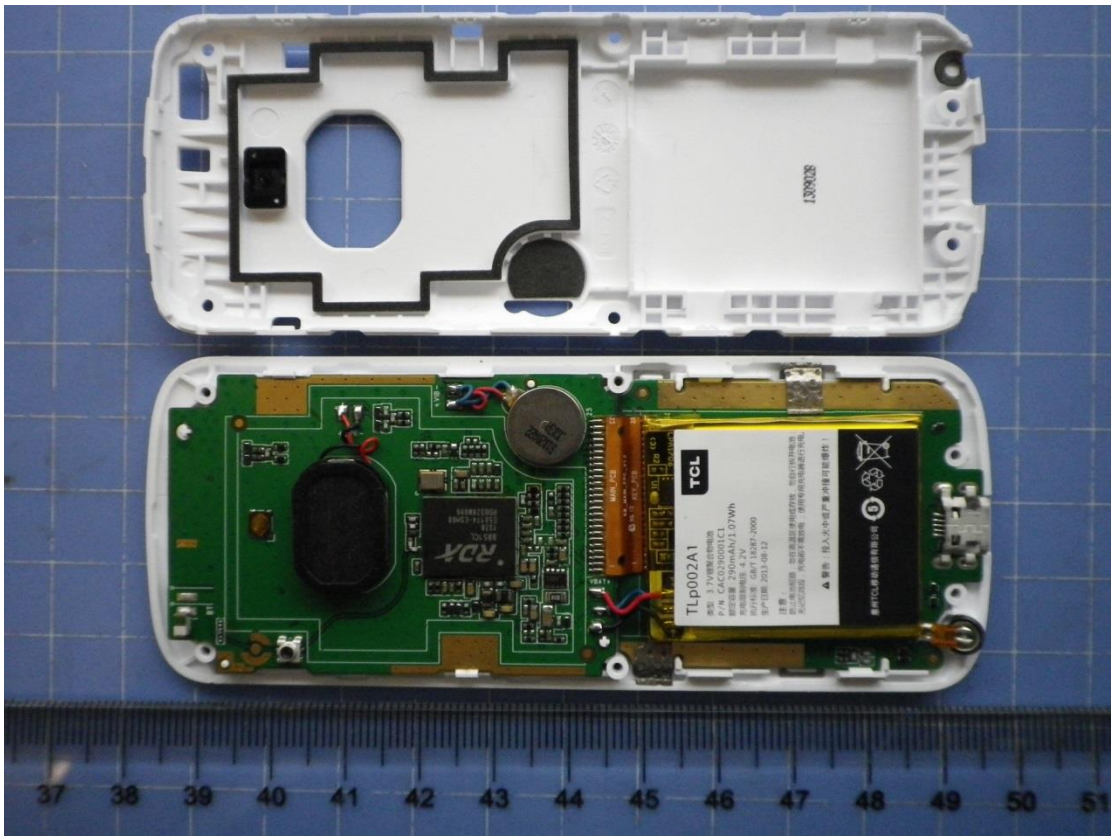

TLp002A1
TCL
类型：3.7V锂聚合物电池
P/N CAC0290001C1
额定容量：290mAh/1.07Wh
充电限制电压：4.2V
执行标准：GB/T 18287-2000
生产日期：2013-08-12
注意：
防止电池短路；勿在高温区使用或存放；勿自行拆开电池；
无记忆效应，充电前不需放电；使用专用充电器进行充电。
警告：投入火中或严重冲撞可能爆炸！
惠州TCL移动通信有限公司
MAIN_PCB
KEY_PCB

TLp002A1
TCL
类型：3.7V锂聚合物电池
P/N CAC0290001C1
额定容量：290mAh/1.07Wh
充电限制电压：4.2V
执行标准：GB/T 18287-2000
生产日期：2013-08-12
注意：
防止电池短路；勿在高温区使用或存放；勿自行拆开电池；
无记忆效应，充电前不需放电；使用专用充电器进行充电。
警告：投入火中或严重冲撞可能爆炸！
惠州TCL移动通信有限公司
MAIN_PCB
KEY_PCB

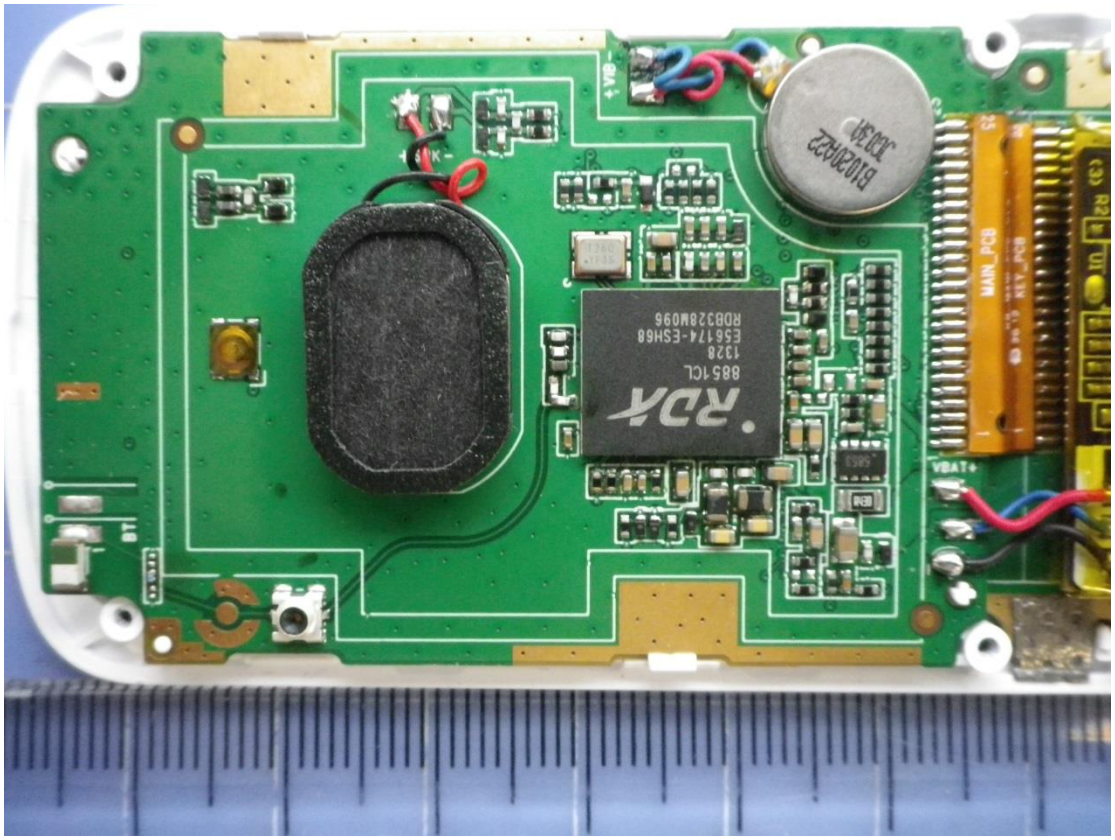
MAIN_PCB
KEY_PCB
VBAT+
B102H022
3D30
RCA
885 1CL
1328
E561174-ESH68
RDB328M096

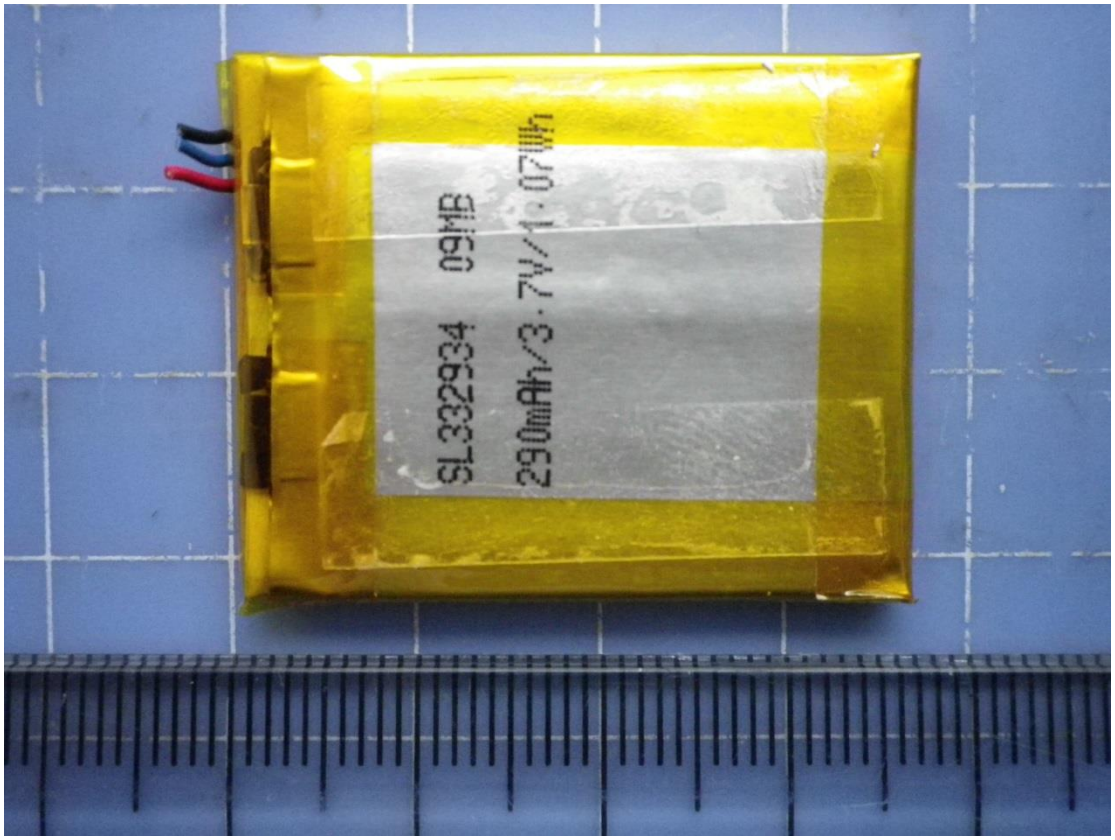
SL332934 094B
290mAh/3.7V/1.07Wh

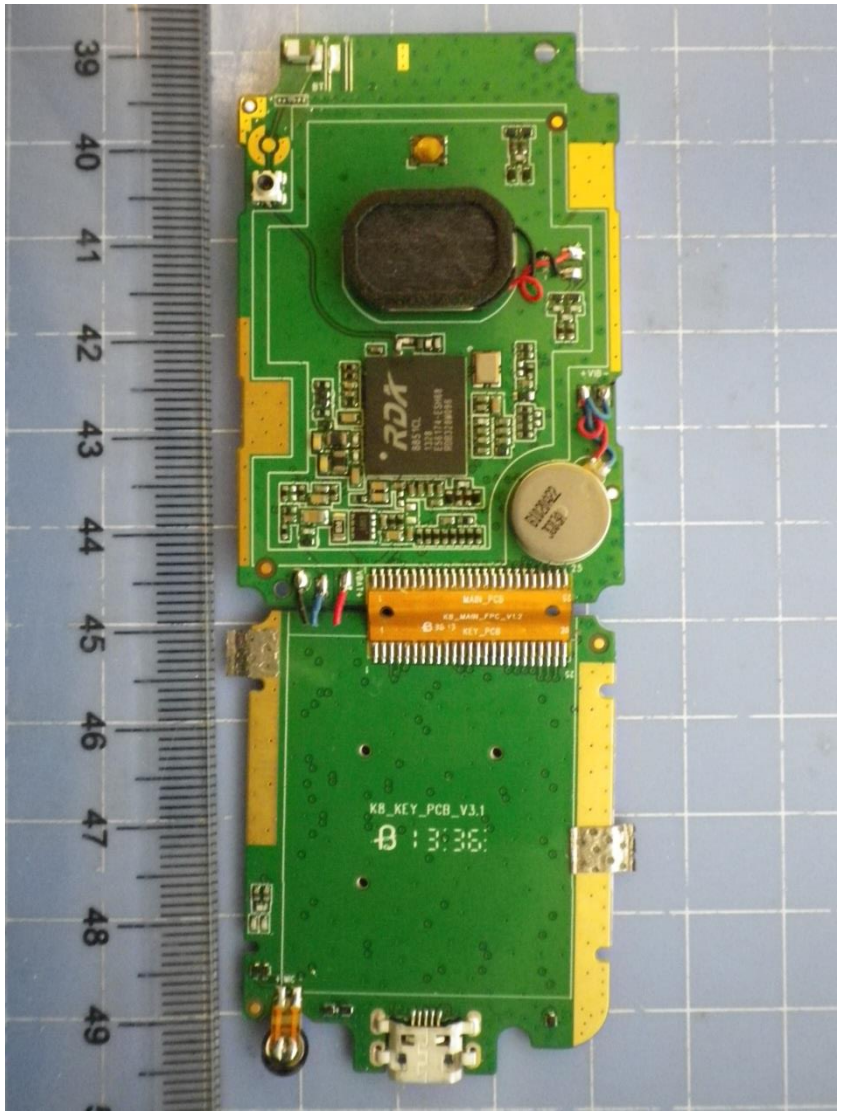
KB_KEY_PCB_V3.1

TLp002A1
TCL
类型：3.7V锂聚合物电池
P/N: CAC0290001C1
额定容量：290mAh/1.07Wh
充电限制电压: 4.2V
执行标准: GB/T 18287-2000
生产日期: 2013-08-12
注意：
防止电池短路；勿在高温区使用或存放，勿自行拆开电池；
无记忆效应，充电前不需放电；使用专用充电器进行充电。
警告：投入火中或严重冲撞可能爆炸！
惠州TCL移动通信有限公司

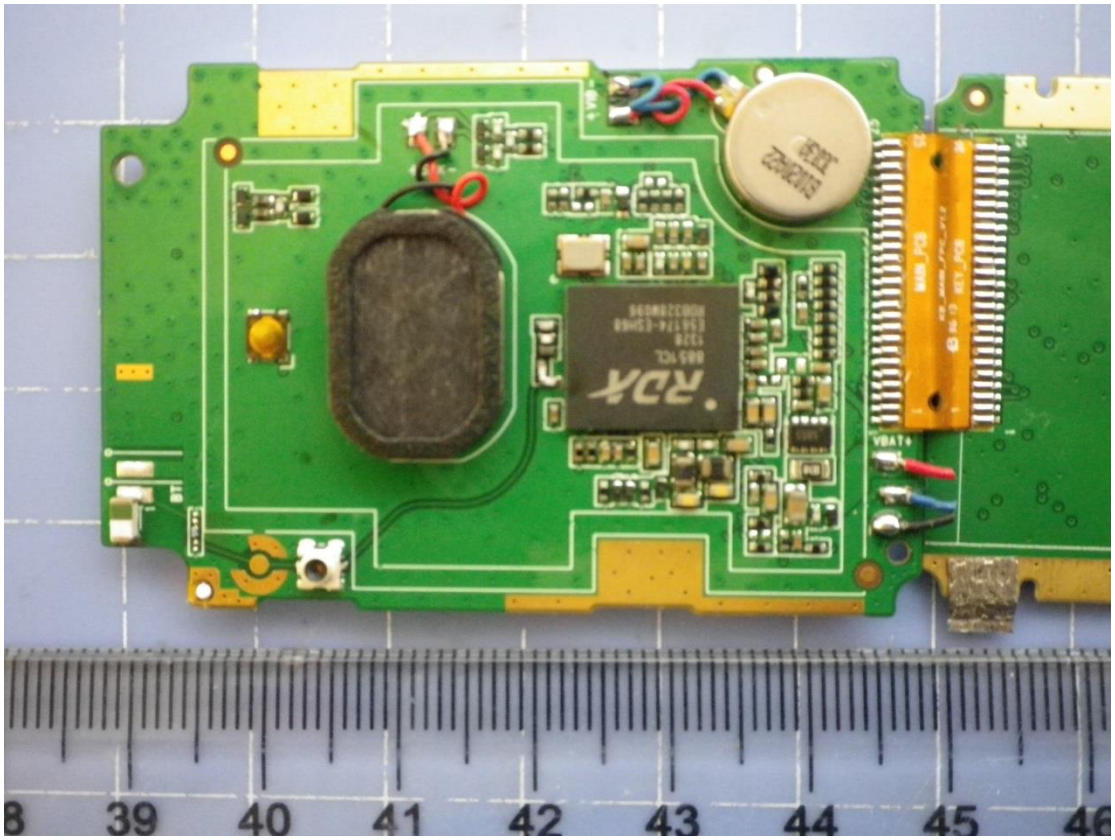
RDA
VBAT+
39
40
41
42
43
44
45

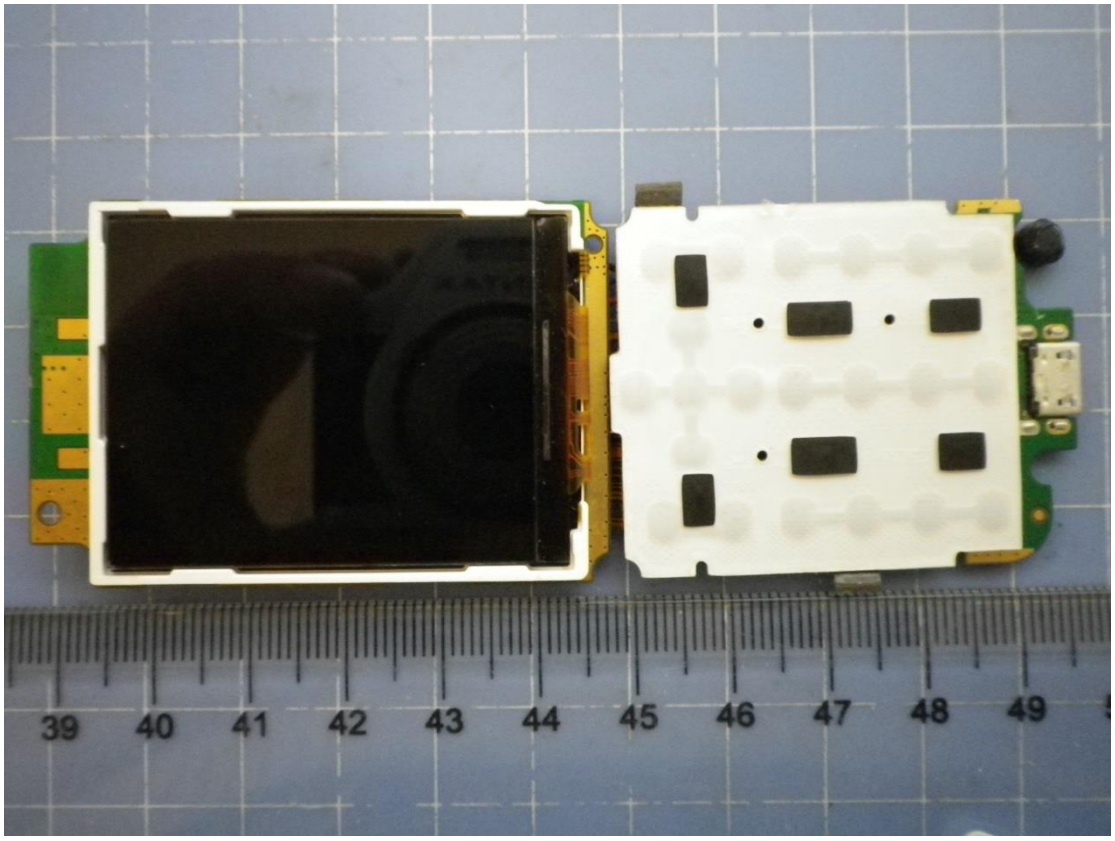
39
40
41
42
43
44
45
46
47
48
49

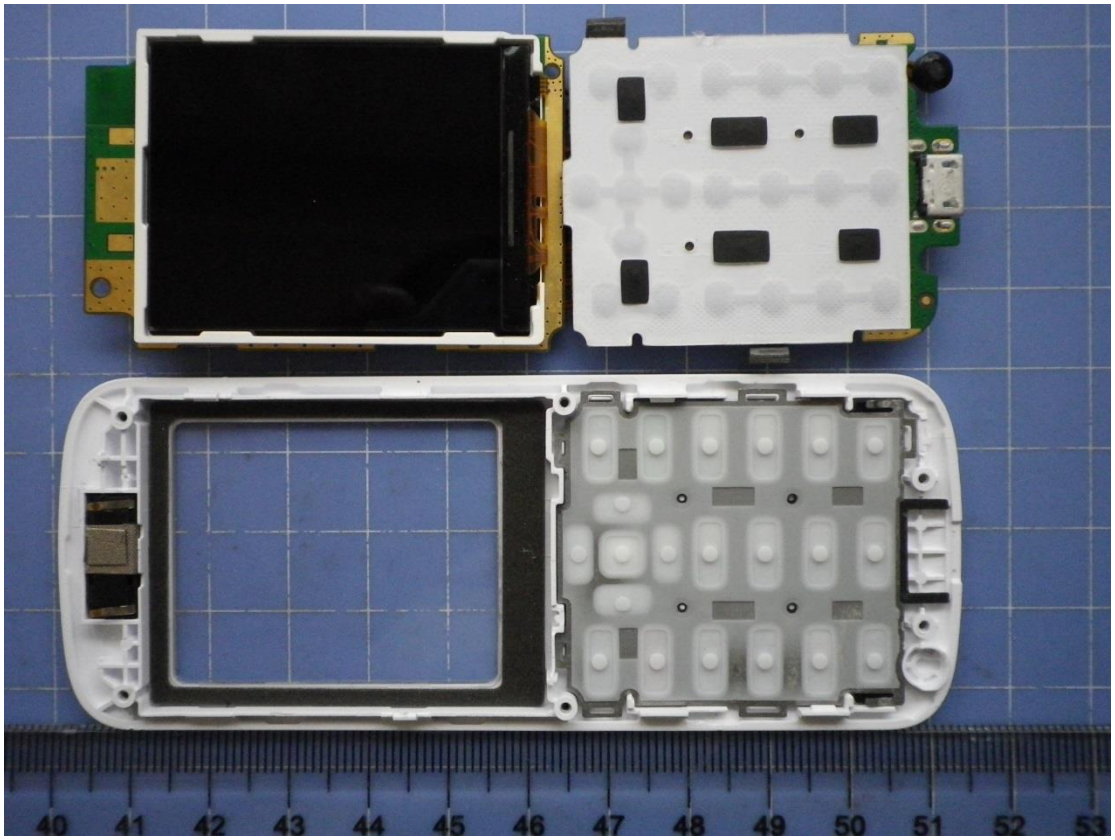
40
41
42
43
44
45
46
47
48
49
50
51
52
53

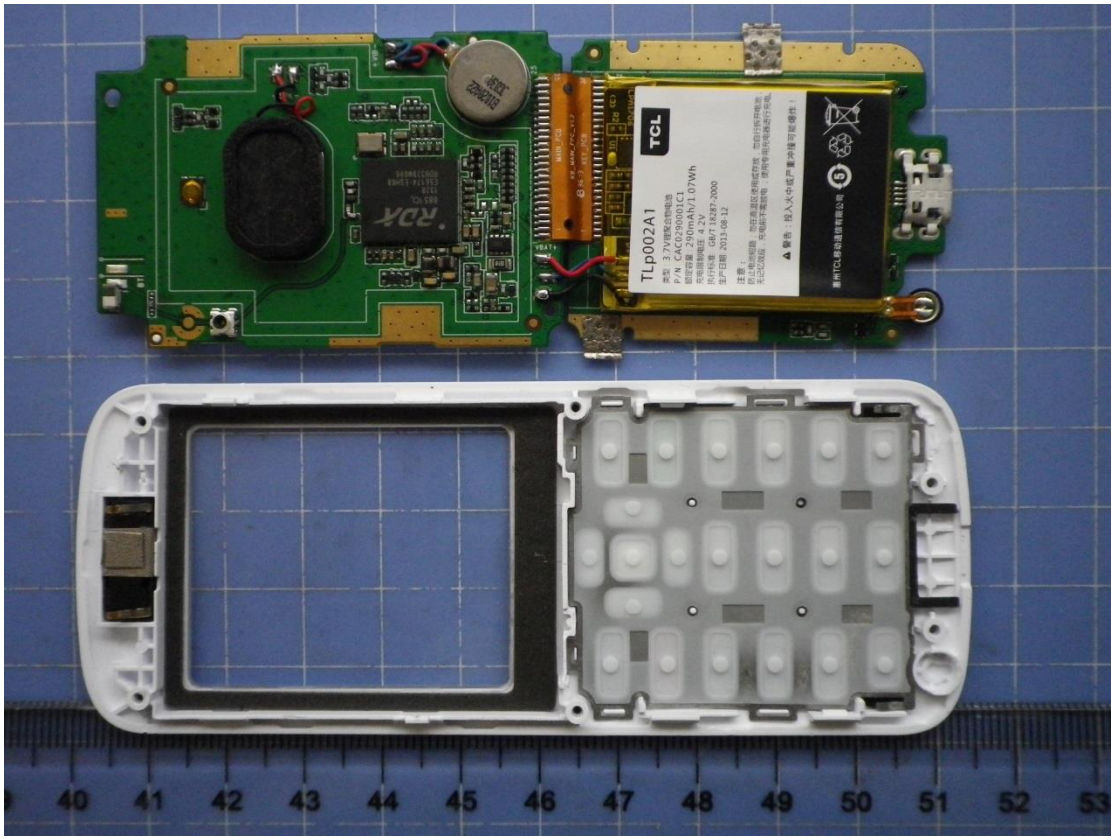
TCL
TLp002A1
40
41
42
43
44
45
46
47
48
49
50
51
52
53

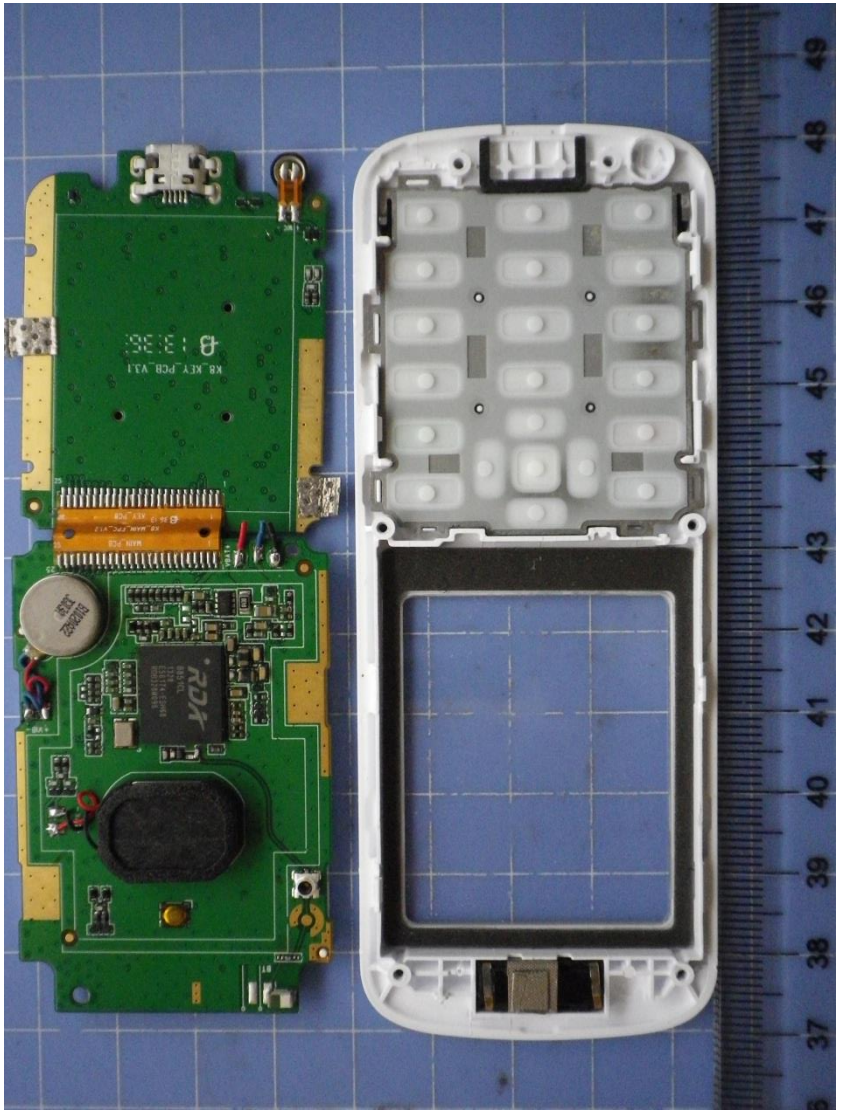

FPC2390-1G
1001086
1331
36
PWRKEY
TX
CLK
RX
QAJD01A8FMW 00B2
K8 P4
LOT0
20130915
F2_SM_V13
- REC +

SL332934 09HB
290mAh/3.7V/1.07Wh
KB_KEY_PCB_V3.1
MAIN_PCB
VBAT+
RDA
SUPERCAP
3.3V