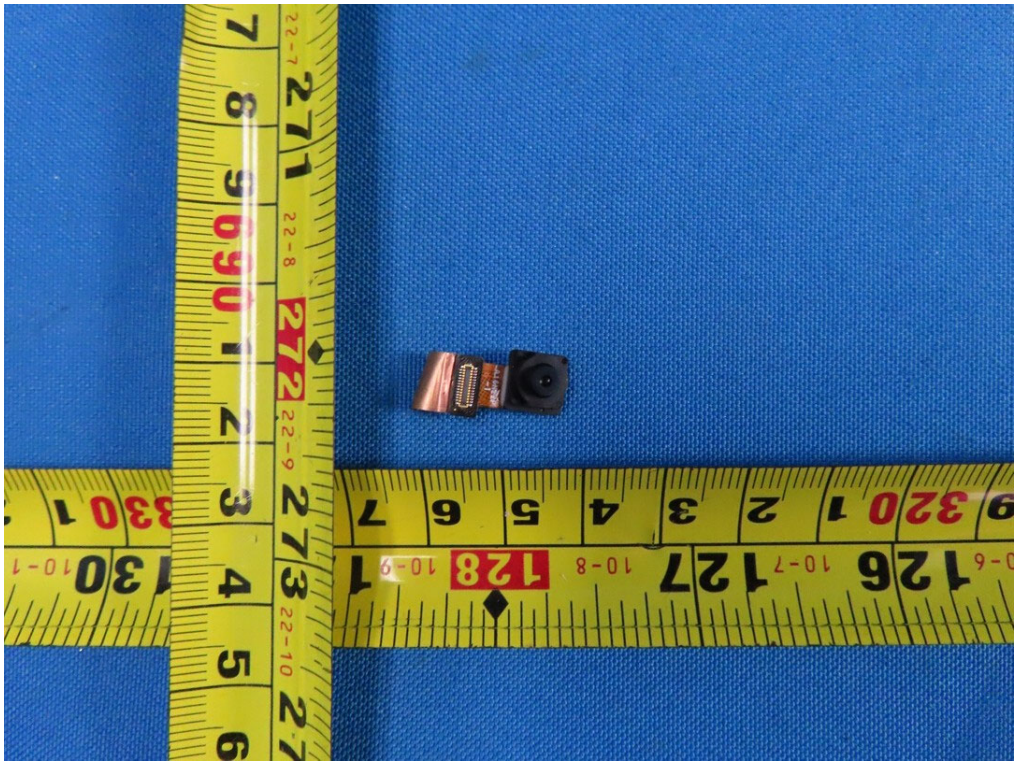

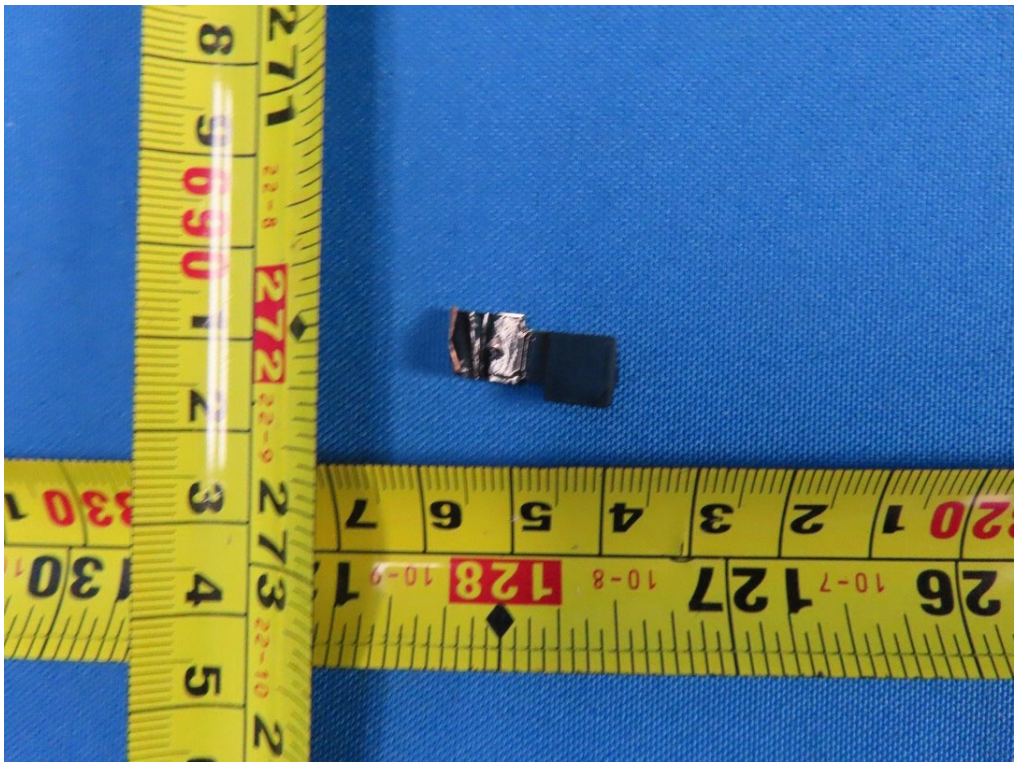

Battery: Sunwoda/ BLP51

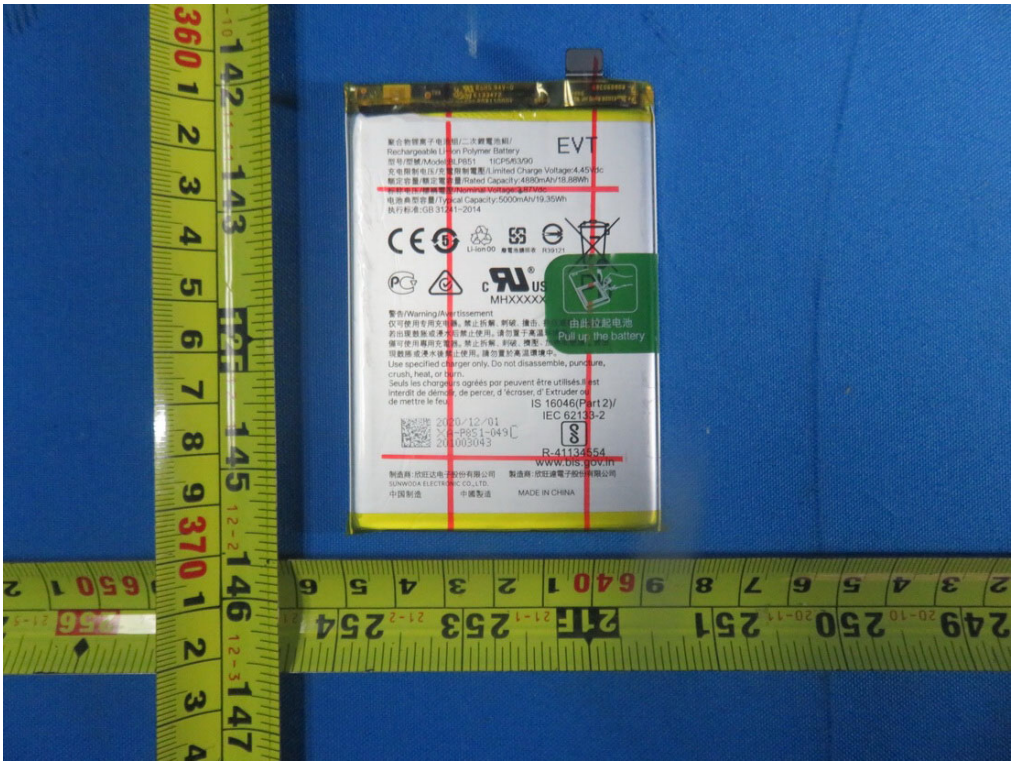

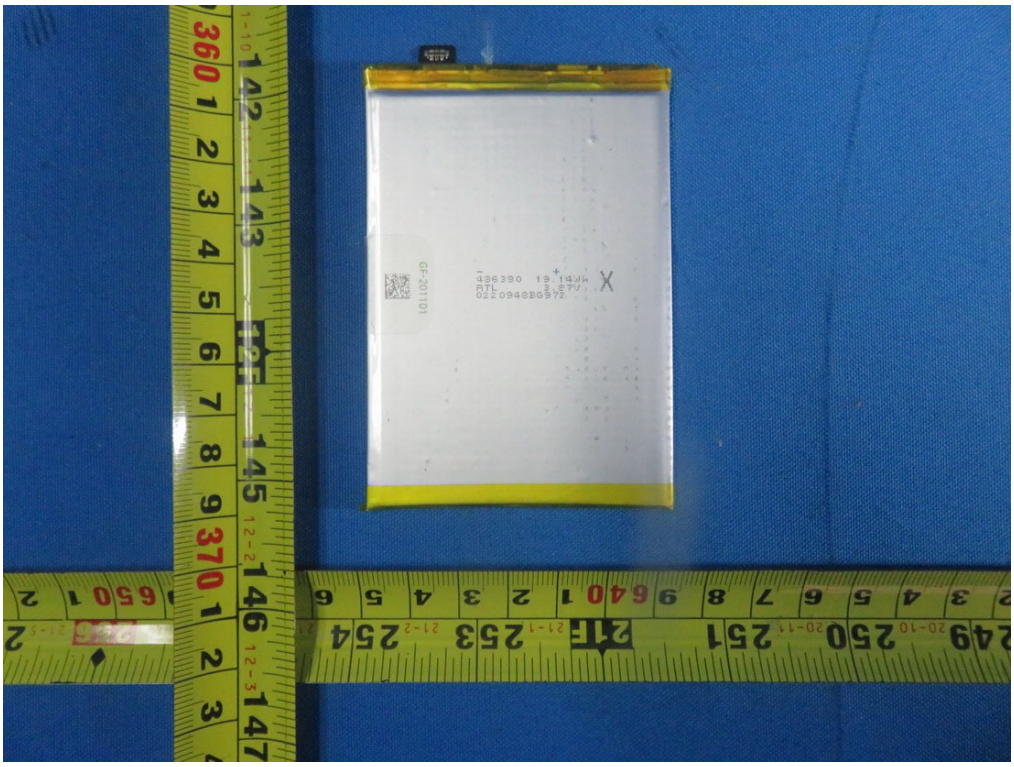

聚合物锂离子电池组/二次鋰電池組/
Rechargeable Li-ion Polymer Battery
EVT
型号/型號/Model:BLP851 1ICP5/63/90
充电限制电压/充電限制電壓/Limited Charge Voltage:4.45Vdc
额定容量/額定電容量/Rated Capacity:4880mAh/18.88Wh
标称电压/標稱電壓/Nominal Voltage:3.87Vdc
电池典型容量/Typical Capacity:5000mAh/19.35Wh
执行标准:GB 31241-2014
Li-ion 00
廢電池請回收
R39121
Pb
MHXXXXX
警告/Warning/Avertissement
仅可使用专用充电器。禁止拆解、刺破、撞击、挤压或投入火中。
若出现鼓胀或浸水后禁止使用。请勿置于高温环境中。
僅可使用專用充電器。禁止拆解、刺破、擠壓、加熱或燃燒 。若出
現鼓脹或浸水後禁止使用。請勿置於高溫環境中。
Use specified charger only. Do not disassemble, puncture,
crush, heat, or burn.
Seuls les chargeurs agréés par peuvent être utilisés.Il est
interdit de démolir, de percer, d 'écraser, d' Extruder ou
de mettre le feu.
IS 16046(Part 2)/
IEC 62133-2
2020/12/01
XA-P851-049
201003043
R-41134554
www.bis.gov.in
制造商:欣旺达电子股份有限公司
SUNWODA ELECTRONIC CO.,LTD.
製造商:欣旺達電子股份有限公司
中国制造
中國製造
MADE IN CHINA

Battery: TWS/ BLP51

聚合物锂离子电池组/二次鋰電池組/
Rechargeable Li-ion Polymer Battery
T0
型号/型號/Model:BLP851 1ICP5/63/90
充电限制电压/充電限制電壓/Limited Charge Voltage:4.45Vdc
额定容量/額定電容量/Rated Capacity:4880mAh/18.88Wh
标称电压/標稱電壓/Nominal Voltage:3.87Vdc
电池典型容量/Typical Capacity:5000mAh/19.35Wh
执行标准:GB 31241-2014
Li-ion 00
廢電池請回收
R39518
E309412
Pb
由此拉起电池
ull up the battery
用充电器。禁止拆解、刺破、撞击、挤压或投入火中。
浸水后禁止使用。请勿置于高温环境中。
僅可使用專用充電器。禁止拆解、刺破、擠壓、加熱或燃燒。若出
現鼓脹或浸水後禁止使用。請勿置於高溫環境中。
Use specified charger only. Do not disassemble, puncture,
crush, heat, or burn.
IS 16046(PART 2)/IEC
62133-2
2020/11/12
MA-P851-04
6403302928
C
R-41149667
www.bis.gov.in
制造商：广州明美新能源股份有限公司
製造商：廣州明美新能源股份有限公司
MANUFACTURED BY TWS TECHNOLOGY (GUANGZHOU) LIMITED
中国制造
中國製造
MADE IN CHINA