CONSTRUCTION PHOTOS OF EUT

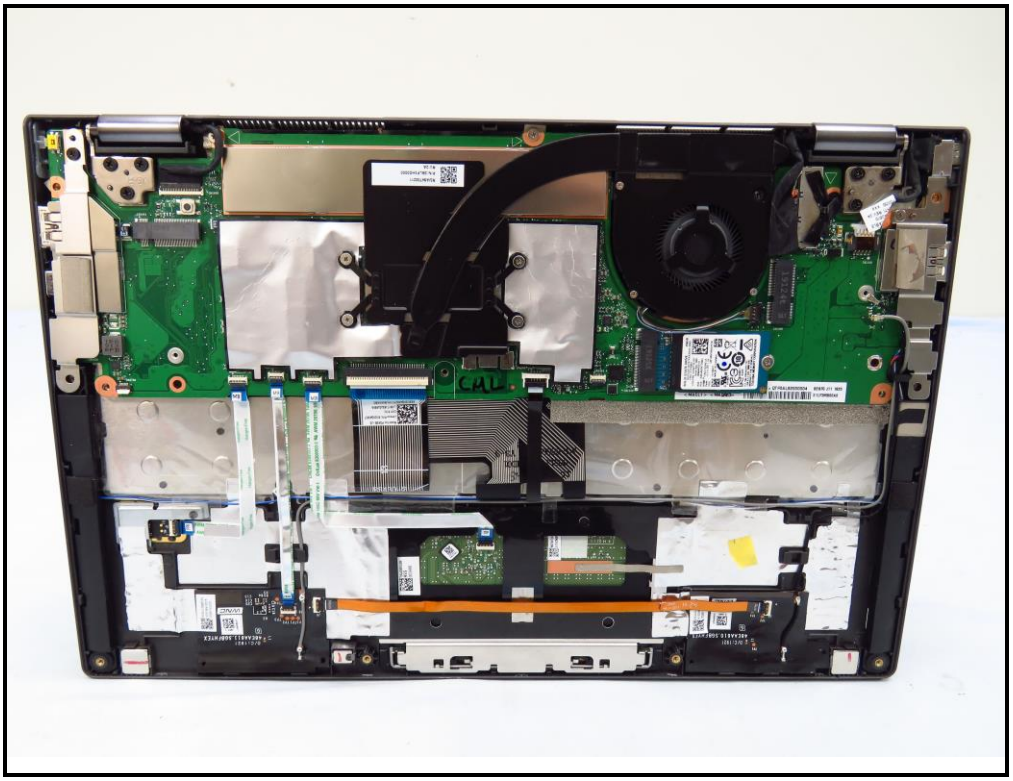

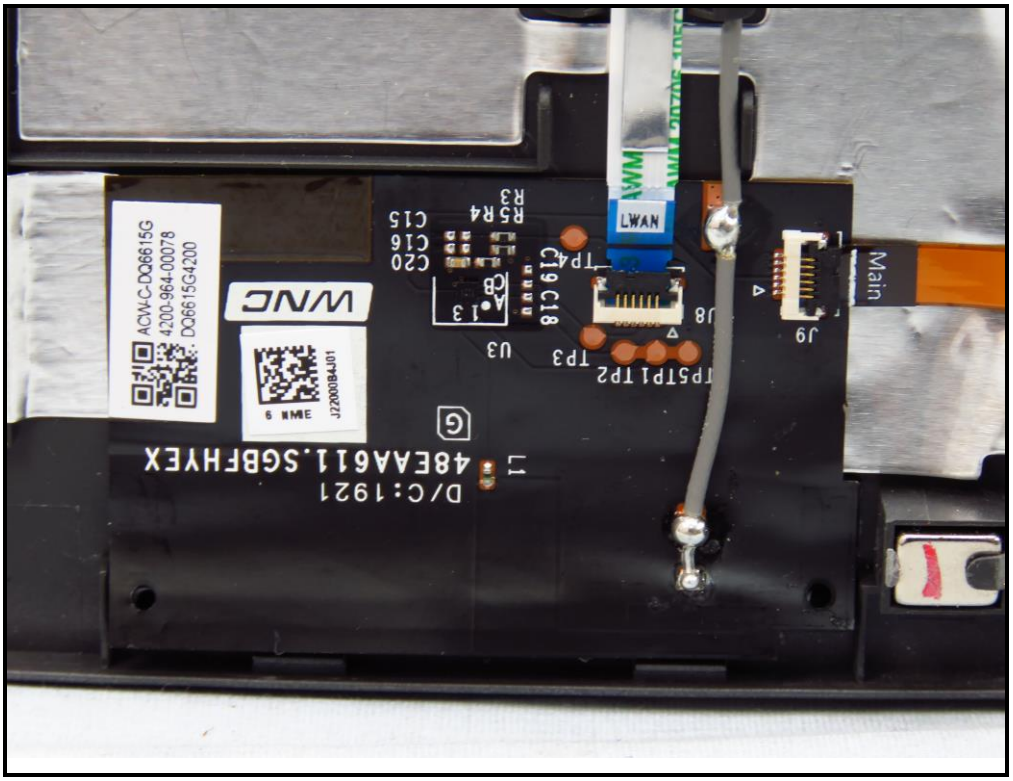
ACW-C-DQ6615G
4200-964-00078
DQ6615G4200
WNC
D/C:1921
4BEAA611.SGBFHYEX
L1
U3
TP3
TP5
TP1
TP2
J8
J9
Main
WLAN
C19
C18
C20
C16
C15
R5
R4
R3

TP1
L1
D/C:1921
4BEAA610.SGBFHYEX
G
TP2
TP3
J8
AUX
ZEMF
19 24

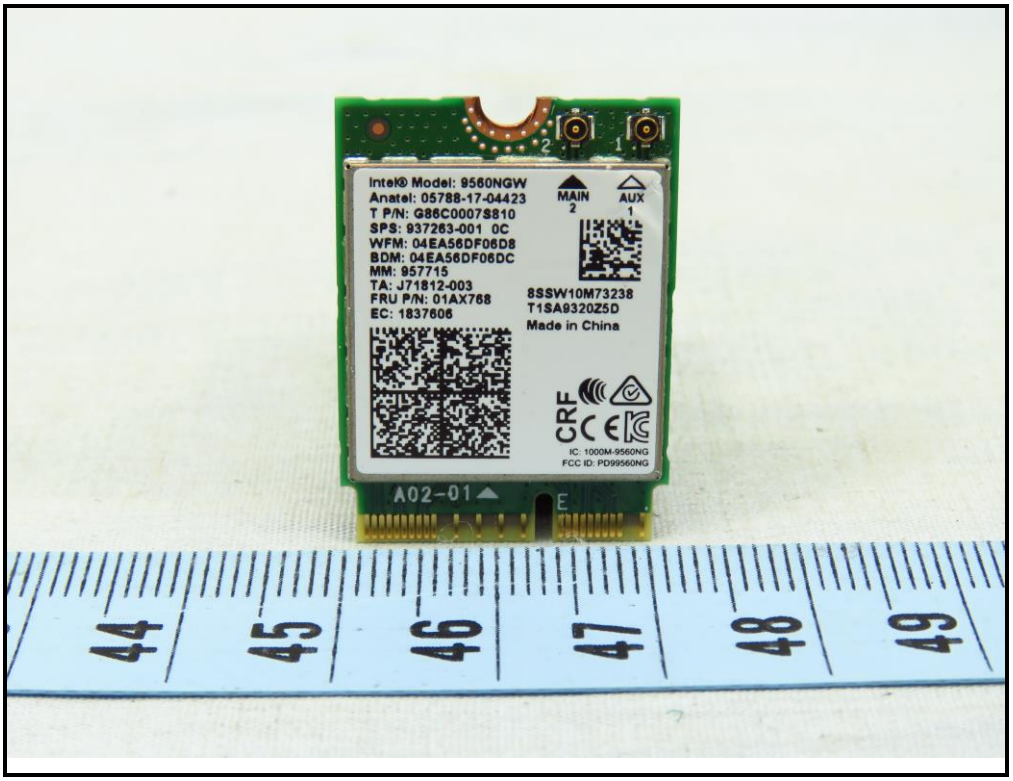
Intel® Model: 9560NGW
Anatel: 05788-17-04423
T P/N: G86C0007S810
SPS: 937263-001 0C
WFM: 04EA56DF06D8
BDM: 04EA56DF06DC
MM: 957715
TA: J71812-003
FRU P/N: 01AX768
EC: 1837606
MAIN 2
AUX 1
8SSW10M73238
T1SA9320Z5D
Made in China
IC: 1000M-9560NG
FCC ID: PD99560NG
A02-01
44
45
46
47
48
49

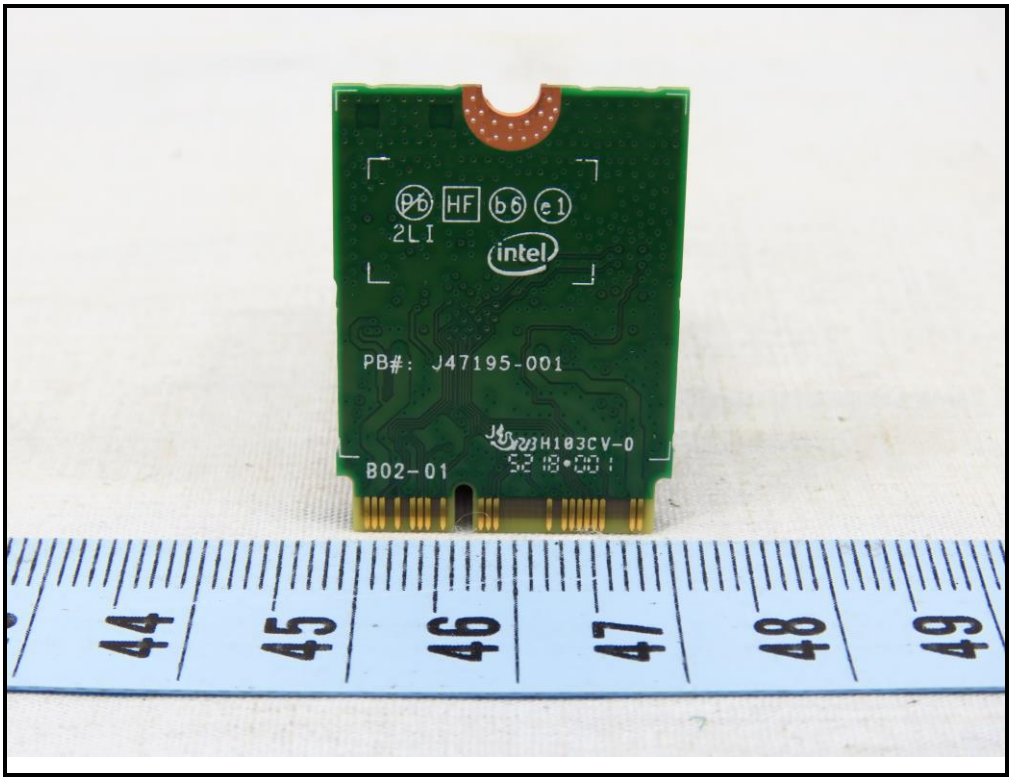
HF
2LI
intel
PB#: J47195-001
B02-01

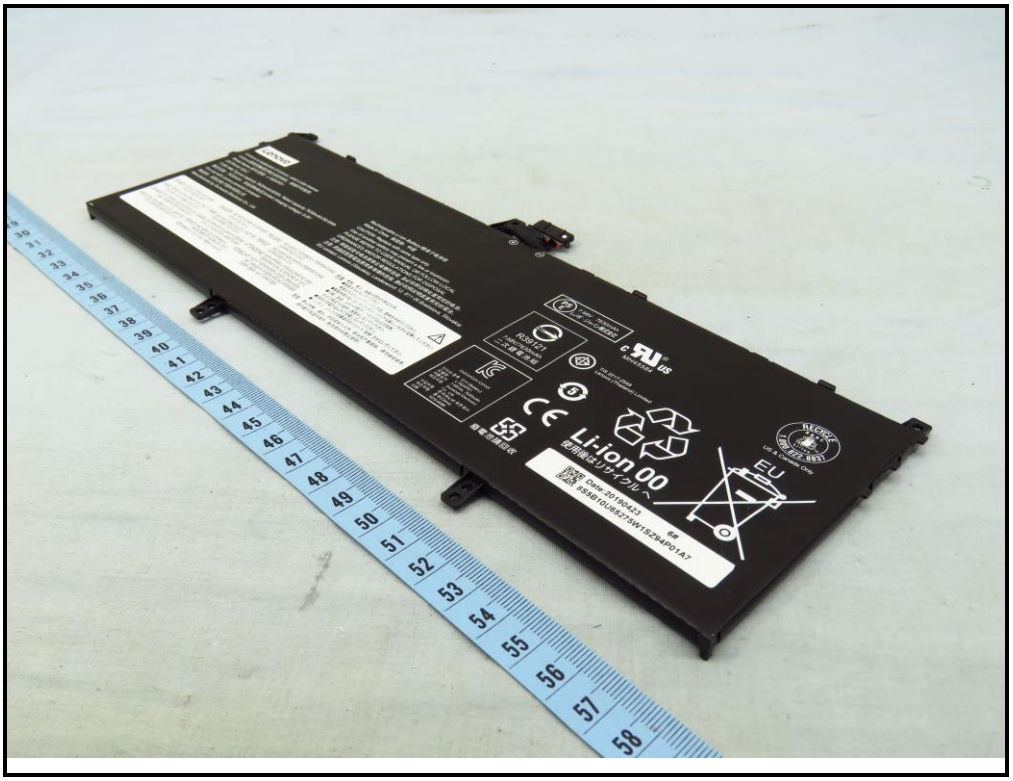
Li-ion 00
EU

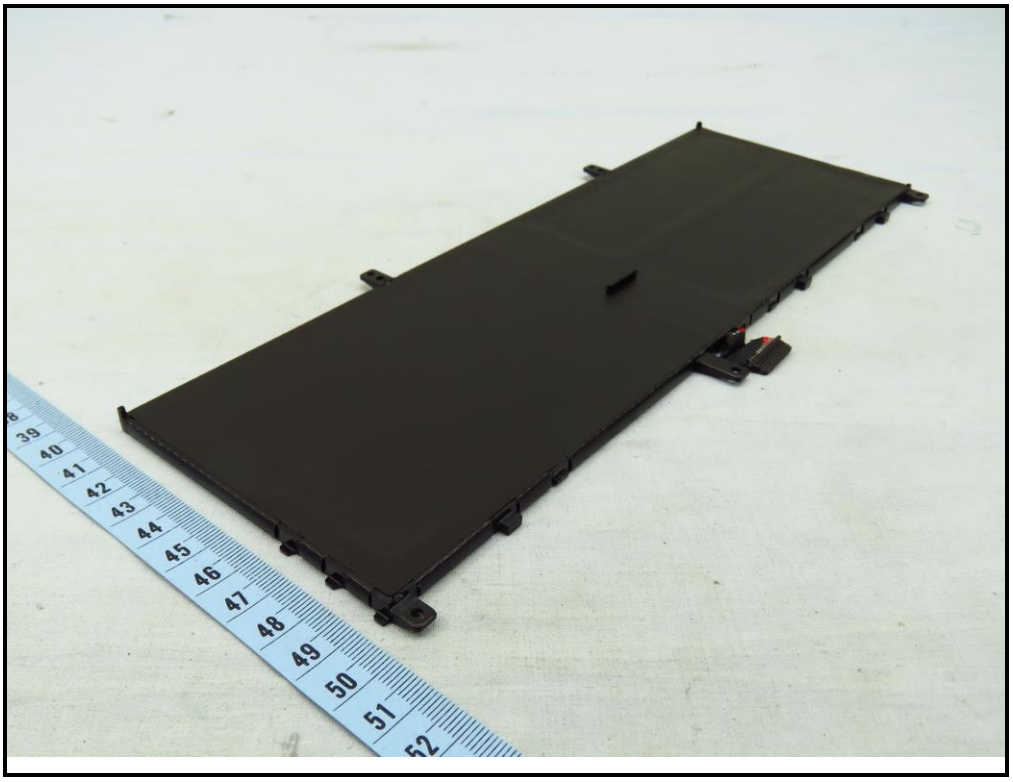

Lenovo
Lenovo is trademark of Lenovo, used under license.
Lenovo是联想集团所属企业的商标，根据许可使用。
Model Name 型号/型號：L19D4PD1
2ICP5/44/128-2
7.68V ⎓ Typical capacity 7820mAh/60Wh, Rated capacity 7630mAh/58.6Wh
額定容量：7630mAh 充电限制电压(limited charging voltage) 8.8V
For use with Lenovo personal computer
制造商：欣旺达电子股份有限公司
Manufactured by Sunwoda Electronic Co., Ltd.
Rechargeable Li-ion Battery/锂离子电池组
Made in China 制造地：中国
CAUTION: Replace with same type only.
Use of another battery may present a fire or explosion
PLEASE REFER TO USER MANUAL OR FOLLOW LOCAL
ORDINANCES AND/OR REGULATIONS FOR DISPOSAL
注意 用错误型号电池更换会有爆炸危险 再必按照说明或重用完的电池。
注意 用錯誤型號電池更換會有爆炸危險 務必按照說明處置用完的電池。
EU contact: Lenovo (Slovakia), Landererova 12, 811 09 Bratislava, Slovakia
DANGER DO NOT OPEN OR EXPOSE TO HEAT ABOVE 100°C
FARA OPPNA INTE BATTERIET OCH UTSÄTT DET INTE FÖR VÄRME ÖVER 100°C
GEVAAR! MIET OPENEN, MIET BLOOTSTELLEN AAN TEMPERATUREN BOVEN 100°C
FARLIG VIA IKKE ÅBNES ELLER UDSÆTTES FOR TEMPERATURER OVER 100°C
DANGER! NE PAS OUVRIR NI EXPOSER À PLUS DE 100°C
FARE MÅ IKKE ÅPNES ELLER UTSETTES FOR VARME OVER 100°C
VAARA ÄLÄ AVAA MIKÄÄN ÄLÄKÄ KULMENNA SITÄ YLI 100 ASTEEN LÄMPÖTILAAN
PERIGO NÃO ABRA OU EXPONHA A AQUECIMENTO ACIMA DE 100°C
ペ物 禁無熱 70℃ 100℃ 0℃ 7℃無熱 70 0℃ 0℃
PELIGRO NO ABRIR O EXPONER A TEMPERATURAS SUPERIORES A 100°C
PERIGO NÃO ABRIR NEM EXPOR A TEMPERATURAS SUPERIORES A 100°C
ATTENZIONE! NON APRIRE O RISCALDARE AD UNA TEMPERATURA SUPERIORE AI 100°C
VORSICHT! NICHT REPARIEREN ODER ZERLEGEN, MIT WASSER IN BERÜHRUNG BRINGEN ODER ÜBER 100°C ERHITZEN
危険 危険、発火、破裂の恐れがあるため、
●修理をしないでください。
●修理をやえたバッテリ・パックは、使用をやめてください。
●修理時間が短くなったバッテリ・パックは新しいものと交換してください。
●分解・改造、火中への投下・100℃以上の加熱、
及び非指定の使用・放置をしないでください。
●指定の充電方法以外で充電しないでください。
●バッテリ・パックの金属端子をショート（短絡）させないでください。
危险 禁止拆解、锤击、将压成型入火中、超出规产量温度、请勿继续使用
请勿置于高温环境中。电池组未按禁止使用！
PS E 7.68V 7630mAh
レノボ・ジャパン株式会社
MH45584
R39121
7.68V/76.10mAh
二次 鋰電池組
TIS 2217-2548
Lenovo (Thailand) Limited
US & Canada Only
EU
Li-ion 00
使用後はリサイクル へ
廢電池請回收
Date:20190423 6#
6S5B10U65275W1SZ94P01A7