正面

PHILIPS

Mouse

3000 Series

SPK7388

User manual

FCC ID:2BMNP-SPK7388

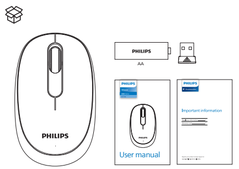

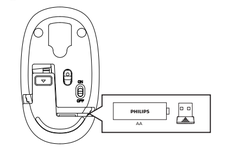

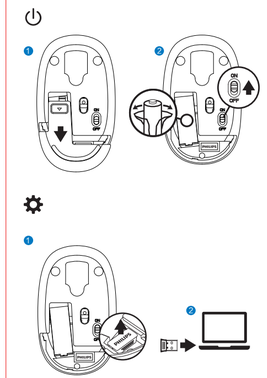

www.philips.com/support

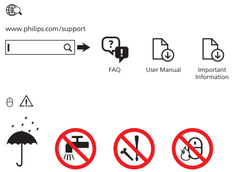

User manual | English
Technical specifications

Wireless technology: 2.4GHz wireless
Wireless effective distance: about 15m
Number of buttons: 3
Mouse buttons lifetimes: 3 million keystrokes
Resolution: 1600 DPI
Power supply: 1*AA Philips battery
Interface: USB wireless receiver
Product dimension: 101.5x61.6x38.8mm
Product weight: 57±5g
Operating temperature range: 0°C to 40°C
Operating humidity range: 10% - 85%.

System requirement

1. 1*USB port
2. Microsoft Windows 7, Windows 8, Windows 10 or later;
Linux V1.24 and above; Mac OS 10.5 and above;

Кориснички priručnik | hrvatski
Tehnički podaci

Mogućnost povezivanja: 2,4 GHz bežično
Bežična efektivna udaljenost: 15 m
Broj gumba: 3
Trajnost gumbi miša: 3 milijuna udaraca
Razlučivost: 1600 DPI
Električno napajanje: 1*AA Philips baterija
Sučelje: USB bežični prijemnik
Dimenzije proizvoda: 101.5x61.6x38.8mm
Težina proizvoda: 57±5 g
Raspon radne temperature: 0°C do 40°C
Raspon radne vlažnosti: 10 % - 85 %.

Zahtjevi sustava

1. 1*USB priključak
2. Microsoft Windows 7, Windows 8, Windows 10 ili novij;
Linux V1.24 i noviji; Mac OS 10.5 i noviji;

Brugervejledning| Dansk
Tekniske specifikationer

Forbindelsesmuligheder: 2.4 GHz trådløs
Effektiv trådløs afstand: 15 m
Antal knapper: 3
Levetid for musetrykker: 3 millioner tastesalag
Opløsning: 1600 DPI
Strømforsyning: 1*AA Philips-batteri
Interface: Trådløs USB-modtager
Produktdimension: 101.5x61.6x38.8mm
Produktvægt: 57±5 g
Temperaturområde for drift: 0 °C to 40 °C
Område for driftsfugtighed: 10 % - 85 %.

Systemkrav

1. 1*USB-port
2. Microsoft Windows 7, Windows 8, Windows 10 eller nyere;
Linux V1.24 og nyere; Mac OS 10.5 og nyere;

Käyttöohje| Suomen kieli
Tekniset tiedot

Liitettävyys: 2.4 GHz langaton
Langattoman tehokas etäisyys: 15 m
Painikkeiden määrä: 3
Hiiren painikkeiden käyttöikä: 3 miljoonaa näppäinpainallusta
Resoluutio: 1600 DPI
Virtalähde: 1*AA Philips-paristo
Yhteys: Langaton USB-vastaanotin
Tuotteen mitat: 101.5x61.6x38.8mm
Tuotteen paino: 57±5 g
Käyttölämpötila-alue: 0°C - 40°C
Käyttökosteusalue: 10 - 85 %.

Järjestelmävaatimus

1. 1*USB-portti
2. Microsoft Windows 7, Windows 8, Windows 10 tai uudempi;
Linux V1.24 ja uudempi; Mac OS 10.5 ja uudempi;

Bedienungsanleitung| Deutsch
Technische Daten

Konnektivität: 2.4 GHz drahtlos
Drahtlos-Reichweite: 15 m
Anzahl der Tasten: 3
Lebensdauer der Maustasten: 3 Mio. Tastenanschläge
Auflösung: 1600 DPI
Stromversorgung: 1*AA Philips Batterie
Schnittstelle: USB-Funkempfänger
Produktabmessungen: 101.5x61.6x38.8mm
Produktgewicht: 57±5 g
Betriebstemperaturbereich: 0 bis 40 °C
Luftfeuchtigkeitsbereich bei Betrieb: 10–85 %.

Systemvoraussetzung

1. 1*USB-Anschluss
2. Microsoft Windows 7, Windows 8, Windows 10 oder höher;
Linux V1.24 und höher; Mac OS 10.5 und höher;

Ръководство за потребителя| Български
Технически спецификации

Свързване: 2,4 GHz безжично
Ефективно разстояние за безжична връзка: 15 m
Брой бутони: 3
Експлоатационен срок на бутоните на мишката: 3 милиона натискания на клавишите
Разделителна способност: 1600 DPI
Захранване: 1 бр. батерия AA Philips
Интерфейс: USB безжичен приемник
Размери на продукта: 101.5x61.6x38.8mm
Тегло на продукта: 57±5 g
Температурен диапазон за работа: 0°C до 40°C
Диапазон на влажност за работа: 10% - 85%.

Изисквания на системата

1. 1 бр. USB порт
2. Microsoft Windows 7, Windows 8, Windows 10 или по-нова версия;
Linux V1.24 или по-нова версия; Mac OS 10.5 и по-нови версии;

Uživatelský manuál| Čeština
Technické specifikace

Konektivita: Bezdrátová síť 2,4 GHz
Efektivní vzdálenost bezdrátového připojení: 15 m
Počet tlačítek: 3
Životnost tlačítek myši: 3 miliony stisknutí
Rozlišení: 1600 DPI
Napájecí zdroj: 1*AA baterie Philips
Rozhraní: Bezdrátový přijímač USB
Rozměry výrobku: 101.5x61.6x38.8mm
Hmotnost výrobku: 57±5 g
Rozsah provozních teplot: 0 °C až 40 °C
Rozsah provozní vlhkosti: 10 % – 85 %.

Požadavky na systém

1. 1*USB port
2. Microsoft Windows 7, Windows 8, Windows 10 nebo novější;
Linux V1.24 a vyšší; Mac OS 10.5 a vyšší;

Gebruikershandleiding|Nederlands
Technische specifikaties

Connectiviteit: 2.4GHz draadloos
Effectieve draadloze afstand: 15 m
Aantal knoppen: 3
Levensduur muisknoppen: 3 miljoen toetsaanslagen
Resolutie: 1600 DPI
Voeding: 1*AA Philips batterij
Interface: USB-draadloze ontvanger
Productafmetingen: 101.5x61.6x38.8mm
Productgewicht: 57±5 g
Bedrijfstemperatuurbereik: 0 °C tot 40 °C
Bedrijfsvochtigheidsbereik: 10% - 85%.

Systeemvereiste

1. 1*USB-poort
2. Microsoft Windows 7, Windows 8, Windows 10 of later;
Linux V1.24 en hoger; Mac OS 10.5 en hoger;

Manuel de l'utilisateur | Français
Spécifications techniques

Connectivité: Sans fil 2,4 GHz
Distance de couverture sans fil: 15 m
Nombre de boutons: 3
Durée de vie des boutons de la souris: 3 millions de frappes
Résolution : 1600 ppp
Alimentation électrique: 1*Batterie Philips AA
Interface: Récepteur sans fil USB
Dimensions du produit: 101.5x61.6x38.8mm
Poids du produit: 57±5 g
Plage de température de fonctionnement : 0°C à 40°C
Plage d'humidité de fonctionnement : 10% - 85%.

Configuration système

1. 1*Port USB
2. Microsoft Windows 7, Windows 8, Windows 10 ou versions ultérieures ;
Linux V1.24 et versions ultérieures ; Mac OS 10.5 et versions ultérieures ;

Εγχειρίδιο χρήσης | Ελληνική
Τεχνικές προδιαγραφές

Συνδεσιμότητα: Ασύρματη 2,4 GHz
Ασύρματη αποτελεσματική απόσταση: 15 μ.
Αριθμός κουμπιών: 3
Διάρκεια ζωής των κουμπιών του ποντικιού: 3 εκατομμύρια πατήματα πλήκτρων
Ανάλυση: 1600 DPI
Τροφοδοσία: 1 μπαταρία *AA Philips
Διεπαφή: Ασύρματος δέκτης USB
Διάσταση προϊόντος: 101.5x61.6x38.8mm
Βάρος προϊόντος: 57±5g
Εύρος θερμοκρασίας λειτουργίας: 0°C έως 40°C
Εύρος υγροποίας λειτουργίας: 10% - 85%.

Απαιτήσεις συστήματος

1. 1 θύρα *USB
2. Microsoft Windows 7, Windows 8, Windows 10 ή νεότερη έκδοση;
Linux V1.24 και νεότερη έκδοση; Mac OS 10.5 και νεότερη έκδοση

Felhasználói kézikönyv|Magyar
Műszaki specifikációk

Csatlakozási lehetőség: 2,4 GHz-es vezeték nélküli
Vezeték nélküli hatótávolság: 15 m
Gombok száma: 3
Egérgombok élettartama: 3 millió leütés
Felbontás: 1600 DPI
Tápellátás: 1*AA Philips elem
Interfész: Vezeték nélküli USB vevőegység
Termék méretei: 101.5x61.6x38.8mm
Termék súlya: 57±5 g
Működési hőmérséklet-tartomány: 0°C és 40°C között
Működési páratartalom-tartomány: 10% - 85%

Rendszerkövetelmények

1. 1*USB-port
2. Microsoft Windows 7, Windows 8, Windows 10 vagy újabb;
Linux V1.24 és újabb; Mac OS 10.5 és újabb;

User manual |norwegian
Tekniske spesifikasjoner

Tilkobling: 2.4GHz trådløs
Trådløs effektiv avstand: 15 m
Antall knapper: 3
Levetid for musetrykker: 3 millioner tastetrykk
Oppløsning: 1600 DPI
Strømforsyning: 1 x AA Philips-batteri
Grensesnitt: USB trådløs mottaker
Produktdimensjoner: 101.5x61.6x38.8mm
Produktvekt: 57±5 g
Driftstemperaturområde: 0 °C til 40 °C
Driftsfuktighetsområde: 10–85 %.

Systemkrav

1. 1 x USB-port
2. Microsoft Windows 7, Windows 8, Windows 10 eller senere,
Linux V1.24 og senere; Mac OS 10.5 og senere

Manual do Usuário | Português
Especificações técnicas

Conectividade: Wi-Fi 2.4 GHz
Distância efetiva sem fios: 15 m
Número de botões: 3
Vida útil dos botões do rato: 3 milhões de toques nas teclas
Resolução: 1600 DPI
Fonte de alimentação: 1* pilha AA Philips
Interface: Recetor sem fios USB
Dimensões do produto: 101.5x61.6x38.8mm
Peso do produto: 57±5 g
Intervalo de temperatura de funcionamento: 0 °C a 40 °C
Intervalo de humidade de funcionamento: 10% - 85%.

Requisitos do sistema

1. 1 porta USB
2. Microsoft Windows 7, Windows 8, Windows 10 ou posterior;
Linux V1.24 e superior; Mac OS 10.5 e superior;

корисничких упаствство | Српски језик
Техничке спецификације

Повезивање: 2,4 GHz бежично
Ефективна даљина радија бежично: 15 m
Број дугмади: 3
Животни век дугмади миша: 3 милиона притисака
Резолуција: 1600 DPI
Напајање: 1 x AA Philips батерија
Интерфејс: УСБ бежични приемник
Димензије производа: 101.5x61.6x38.8mm
Тежина производа: 57±5 г
Опсег радне температуре: Од 0 °C до 40 °C
Опсег оперативне влажности: 10% - 85%.

Системски захтеви

1. 1*УСБ порт
2. Microsoft Windows 7, Windows 8, Windows 10 или новије;
Linux V1.24 и новије; Mac OS 10.5 и новије;

Uporabniški priročnik | slovenščina
Tehnični podatki

Povezljivost: 2.4 GHz brezžično omrežje
Učinkovita razdalja brezžično: 15 m
Število gumbov: 3
Življenjska doba miškinih gumbov: 3 milijoni pritiskov tipk
Ločljivost: 1600 DPI
Napajanje: 1 x AA Philipsova baterija
Vmesnik: Brezžični sprejemnik USB
Dimenzije izdelka: 101.5x61.6x38.8mm
Teža izdelka: 57±5 g
Obseg delovne temperature: 0 °C do 40 °C
Območje delovne vlažnosti: 10%–85%.

Sistemske zahteve

1. 1 x USB vhod
2. Microsoft Windows 7, Windows 8, Windows 10 ali novejši;
Linux V1.24 in novejši; Mac OS 10.5 in novejši;

Manual de usuario | Español
Especificaciones técnicas

Conectividad: 2,4 GHz inalámbrica
Distancia efectiva inalámbrica: 15 m
Número de botones: 3
Vida útil de los botones del mouse: 3 millones de pulsaciones
Resolución: 1600 DPI
Fuente de alimentación: 1 batería AA Philips
Interfaz: Receptor inalámbrico USB
Dimensiones del producto: 101.5x61.6x38.8mm
Peso del producto: 57±5 g
Rango de temperatura de funcionamiento: 0 °C a 40 °C
Rango de humedad de funcionamiento: 10 % - 85 %.

Requisitos del sistema

1. 1 puerto USB
2. Microsoft Windows 7, Windows 8, Windows 10 o posterior;
Linux V1.24 y superior; Mac OS 10.5 y superior;

Användarmanual| Svenska
Tekniska specifikationer

Anslutning: 2,4 GHz trådlöst
Trådlöst effektivt avstånd: 15 m
Antal knappar: 3
Muskneppamas livslängd: 3 miljoner tangentryckningar
Upplösning: 1600 DPI
Strömförsörjning: 1*AA Philips batteri
Gränssnitt: USB trådlös mottagare
Produktmått: 101.5x61.6x38.8mm
Produktvikt: 57±5g
Driftstemperaturområde: 0°C till 40°C
Driftfuktighetsområde: 10 % - 85 %.

Systemkrav

1. 1*USB port
2. Microsoft Windows 7, Windows 8, Windows 10 eller senare;
Linux V1.24 och högre; Mac OS 10.5 och senare;

Kullanma Kılavuzu | Türkçe
Teknik özellikler

Bağlantı özellikleri: 2.4GHz kablosuz
Etkili Kablosuz bağlantı mesafesi: 15m
Düğme sayısı: 3
Fare düğmelerinin kullanım ömrü: 3 milyon tuş vuruşu
Çözünürlük: 1600 DPI
Güç beslemesi: 1*AA Philips pil
Arayüz: USB kablosuz alıcı
Ürün boyutları: 101.5x61.6x38.8mm
Ürün ağırlığı: 57±5g
Çalışma sıcaklığı aralığı: 0°C ila 40°C
Çalışma nem aralığı: %10 - %85.

Sistem gerekliilikleri

1. 1*USB bağlantı noktası
2. Microsoft Windows 7, Windows 8, Windows 10 veya üzeri;
Linux V1.24 üzeri; Mac OS 10.5 ve üzeri;

Посібник користувача | Українська,
Технічні характеристики

Підключення: Бездротове 2,4ГГц
Ефективна відстань при бездротовому підключенні: 15 м
Кількість кнопок: 3
Ресурс кнопок миші: 3 мільйони натискань
Роздільна здатність: 1600 DPI
Живлення: 1* AA-батарейка Philips
Інтерфейс: Бездротовий приймач USB
Розмір виробу: 101.5x61.6x38.8mm
Вага виробу: 57±5 г
Діапазон робочої температури: від 0°C до 40°C
Діапазон робочої вологості: 10% - 85%.

Системні вимоги

1. 1*USB порт
2. Microsoft Windows 7, Windows 8, Windows 10 або новішої версії;
Linux V1.24 або новішої версії; Mac OS 10.5 або новішої версії;

מדריך למשתמש | אנגלית
מפרט טכני

קישוריות: אלחוטית 2.4GHz
טווח אפקטיבי אלחוטי: כ-15 מטר
מספר לחצני עכבר: 3
אורך הרחק של לחצני עכבר: 3 מיליון הקשות
רזולוציה: 1600 DPI
ספק כוח: סוללה Philips 1xAA
ממשק: מקלט אלחוטי USB
מידות המוצר: 101.5x61.6x38.8 mm
משקל המוצר: 57 גרם
טווח טמפרטורות להפעלה: 0°C עד 40°C
טווח לחות הפעלה: 10% - 85%,

דרישות מערכת מוצר

1. יציאת USB
2. Microsoft Windows 7, Windows 8, Windows 10 או גירסה חדשה; Linux V1.24 ומעלה גרסה; Mac OS 10.5 ומעלה גרסה;

FCC STATEMENT:
This device complies with part 15 of the FCC Rules. Operation is subject to the following two conditions:
(1) This device may not cause harmful interference, and (2) this device must accept any interference received, including interference that may cause undesired operation.
Any Changes or modifications not expressly approved by the party responsible for compliance could void the user's authority to operate the equipment.
Note: This equipment has been tested and found to comply with the limits for a Class B digital device, pursuant to part 15 of the FCC Rules. These limits are designed to provide reasonable protection against harmful interference in a residential installation. This equipment generates uses and can radiate radio frequency energy and, if not installed and used in accordance with the instructions, may cause harmful interference to radio communications. However, there is no guarantee that interference will not occur in a particular installation. If this equipment does cause harmful interference to radio or television reception, which can be determined by turning the equipment off and on, the user is encouraged to try to correct the interference by one or more of the following measures:
-Reorient or relocate the receiving antenna.
-Increase the separation between the equipment and receiver.
-Connect the equipment into an outlet on a circuit different from that to which the receiver is connected.
-Consult the dealer or an experienced radio/TV technician for help.
The device has been evaluated to meet general RF exposure requirement. The device can be used in portable exposure condition without restriction.

2024 © Top Victory Investments Limited . All rights reserved.

Philips and the Philips Shield Emblem are registered trademarks of Koninklijke Philips N.V. and are used under license.

This product has been manufactured by and is sold under the responsibility of Top Victory Investments Limited , and Top Victory Investments Limited is the warrantor in relation to this product.

Specifications are subject to change without notice.

Made in China

Register your product and get support at:
www.philips.com/welcome

说明书 成品尺寸：65*100mm 展开：585x100mm 材质90克书写纸 单色正反印刷 8折页风琴折 封面封底要正确