WiTS

Model

QUICK START GUIDE
GP-PWU024WIA

Member in Charge

Design	이경미 선임

Specification Information

Printing	■	k(100)
	▧	-
	▧	-
	▧	-
	▧	-
	▧	-
	▧	-
	▧	-
	▧	-
	▧	-
	▧	-
	▧	-

History

24.12.23	Rev 1.0	MPS

앞

QUIC K START GUIDE

GP-PWU024WIA
3 in1 Wireless Charger

Printed in China
Rev.1.0
12/2024

▶ GP-PWU024WIA

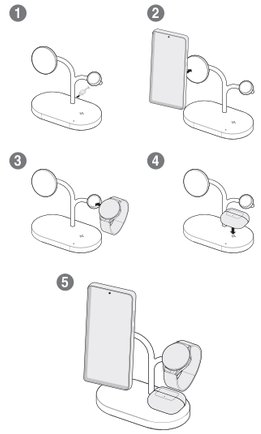

▶ GP-PWU024WIA

Korea

[중요 안전 지침]
1.제품에 충격을 가하지 마십시오.
2.제품을 분해하거나 물 혹은 물에 직접 닿지 않도록 주의하십시오.
3.강한 열이나 습기가 많은 환경에서 제품을 사용 할 경우 회로가 손상될 수 있으니 주의하십시오.
4.자석에 의해 고장 혹은 오작동의 가능성이 있으니 마그네틱 칩이 들어간 카드 (예. ID카드, 신용 카드 등) 에 가까이 두지 마십시오.
5.의료 기기(예: 맥박, 청각 보조제 등)에 의해 간접적으로 간섭을 받을 수 있으니20cm의 최소 거리를 유지하여 주십시오.
6.어린이의 손에 닿지 않는 곳에 보관 하십시오.
7.핸드폰에 자석케이스를 장착하여 사용 하십시오.
*이미지는 휴대용 고속 무선 충전기 사용의 가이드 및 예시이며 실제 제품과 상이 할 수 있습니다.

[스펙]
입력 : 12V/3A or 15V/3A
출력 : 10W / 5W / 4W
색상 : 블랙

[LED Indicator Display]
Initial Power-on : Red-Green-Orange- Off
On Standby : Turn –off
While Charging : Red Turn on
When Foreign Material(Metal) is Detected : Red Flash
Input Power Error (Low Voltage, Over voltage) : Orange Flash

[보증기한]
1. 12개월

[회사정보]
주소 : 경기도 수원시 영통구 신원로 55 테크트리영통지식산업센터 10F
전화번호 : 070-4925-9625
그룹웨어ID : q.service@ewits.co.kr

English

[Important Safety Instructions]
1. Do not exert excess force on the product.
2. Do not disassemble the product or let it come into direct contact with heat or water.
3. Be careful when using the product in a hot or humid environment as it may damage the circuit.
4. A magnet may cause the product to break or malfunction; do not place magnet Chip card (e.g. ID cards, credit cards) near the product.
5. Medical devices(e.g. pulse measuring device, hearing aid) may indirectly interfere with the product; keep them at least 20cm away from the product.
6. Keep away from children.
7. Please use the magnetic case on the mobile phone
*The product image herein is provided as an example and user's guide for the portable high-speed wireless charger and may differ from the actual product.

[Specification]
Input : 12V/3A or 15V/3A
output : 10W / 5W / 4W
Color: Black

[LED Indicator Display]
Initial Power-on : Red-Green-Orange- Off
On Standby : Turn –off
While Charging : Red Turn on
When Foreign Material(Metal) is Detected : Red Flash
Input Power Error (Low Voltage, Over voltage) : Orange Flash

[warranty period]
1. 12-month limited warranty

[Company information]
Address: 10F, Yeongtong Knowledge Industry Center, 55 Shinwon-ro, Yeongtong-gu, Suwon-si, Gyeonggi-do
Telephone : 070-4925-9625
Web : q.service@ewits.co.kr

Spanish

[Instrucciones de Seguridad Importantes]

1.No golpee el producto.
2.Evite desarmar el producto o exponerlo directamente al calor o al agua.
3.Tenga cuidado de no usar el producto en un ambiente con mucho calor o humedad, ya que esto puede dañar el circuito.
4.No lo coloque cerca de tarjetas con chips magnéticos (por ejemplo, tarjetas de identificación, tarjetas de crédito, etc.) ya que existe la posibilidad de mal funcionamiento o fallo debido a los imanes.
5.Mantenga una distancia mínima de 20 cm, ya que puede interferir indirectamente con dispositivos médicos (por ejemplo, marcapasos, audífonos, etc.).
6.Manténgalo fuera del alcance de los niños.
7.Úselo con una funda magnética acoplada a su teléfono móvil.
*La imagen es solo una guía y ejemplo para usar un cargador inalámbrico portátil de alta velocidad y puede diferir del producto real.

[Especificaciones]
Entrada : 12V/3A or 15V/3A
Salida : 10W / 5W / 4W
Color: Negro

[Pantalla del Indicador LED]
Encendido inicial: Rojo-Verde-Naranja-Apagado
En espera: Apagado
Durante la carga: Rojo encendido
Cuando se detecta material extraño (metal): Rojo parpadea
Error de alimentación de entrada (bajo voltaje, sobrevoltaje): Naranja parpadea

[Período de Garantía]
1. 12 meses

[Información de la empresa]
Dirección : 55 Tech Tree Young Industrial Concept Center 10F, Shin Won-ro, Yeongtong-gu, Suwon-si, Gyeonggi-do
Número de teléfono: 070-4925-9625
web : q.service@ewits.co.kr

FCC

뒤

Italiano

[Istruzioni importanti per sicurezza]
1. Non urtare il prodotto.
2. Fare attenzione a non smontare il prodotto o esporlo direttamente al calore o all'acqua.
3. Fare attenzione a non danneggiare i circuiti quando si utilizza il prodotto in ambienti molto caldi o umidi.
4. Non posizionare il prodotto vicino a carte con chip magnetici (ad esempio, carte d'identità, carte di credito, ecc.) in quanto vi è la possibilità di malfunzionamento o guasto dovuto ai magneti.
5. Mantenere una distanza minima di 20 cm da dispositivi medici (ad esempio, misuratori di polso, apparecchi acustici, ecc.) in quanto potrebbero verificarsi interferenze indirette.
6. Tenere fuori dalla portata dei bambini.
7. Utilizza una custodia magnetica per il tuo telefono.
*L'immagine è una guida e un esempio per l'utilizzo del caricabatterie wireless portatile ad alta velocità e potrebbe differire dal prodotto effettivo.

[Specifiche]
Ingresso : 12V/3A or 15V/3A
Uscita : 10W / 5W / 4W
Colore: Nero

[Display indicatore LED]
Accensione iniziale: Rosso-Verde-Arancione-Spento
In standby: Spento
Durante la carica: Acceso Rosso
Quando Viene Rilevato Materiale Estraneo (Metallo): Flash Rosso
Errore Ingresso di Alimentazione (Tensione Bassa, Sovratensione): Flash Arancia
[Periodo di garanzia]
1. 12 Mesi

[informazioni aziendali]
Indirizzo: 55 Technical Center for Intelligence Agency, Suwon, provincia di Gyeonggi, 10F.
Numero di telefono: 070-4925-9625.
web : q.service@ewits.co.kr

French

[Instructions de sécurité importantes].
1. Ne soumettez pas le produit à des chocs
2. Veillez à ne pas démonter le produit ni l'exposer à un contact direct avec la chaleur ou l'eau.
3. Veillez à ne pas utiliser le produit dans un environnement très chaud ou humide, car cela pourrait endommager les circuits.
4. Tenez-le éloigné des cartes à puce magnétique (cartes d'identité, cartes de crédit, etc.) en raison du risque de panne ou de dysfonctionnement dû aux aimants.
5. Veuillez respecter une distance minimale de 20 cm car il peut y avoir des interférences indirectes avec des appareils médicaux (par exemple, stimulateurs cardiaques, appareils auditifs, etc.)
6. Tenez hors de portée des enfants.
7. Utilisez un étui magnétique fixé sur votre téléphone portable.
*L'image est un guide et un exemple d'utilisation du chargeur portable sans fil haute vitesse et peut différer du produit réel.

[Spécifications]
Entrée : 12V/3A or 15V/3A
Sortie : 10W / 5W / 4W
Couleur : Noir

[Affichage de l'indicateur LED]
Mise Sous Tension Initiale : Rouge-Vert-Orange- Eteint
En Veille : Éteint
Pendant le Chargement : Rouge S'allume
En cas de Détection d'un Corps étranger (Métal) : Clignotement Rouge
Erreur de Puissance d'Entrée (Basse Tension, Surtension) : Clignotement Orange

[Période de garantie]
1. 12 mois

[Infobox Entreprise]
Adresse: 55 Tech Tree Youngtong-ro, Yeongtong-gu, Suwon-si, Gyeonggi-do Centre 10F.
Téléphone: 070-4925-9625
web : q.service@ewits.co.kr

German

[Wichtige Sicherheitshinweise]
1. Setzen Sie das Produkt keinen Stößen aus.
2. Achten Sie darauf, das Produkt nicht zu zerlegen und es nicht direkter Hitze oder Wasser auszusetzen.
3. Seien Sie vorsichtig, da der Stromkreis beschädigt werden kann, wenn Sie das Produkt in einer starken Hitze oder feuchten Umgebung verwenden.
4. Da Magnete Schäden oder Fehlfunktionen verursachen können, halten Sie sich von Karten mit Magnetchips fern (z. B. Ausweise, Kreditkarten usw.).
5. Es kann zu indirekten Störungen durch medizinische Geräte (z. B. Puls, Hörgeräte usw.) kommen, daher bitte einen Mindestabstand von 20 cm einhalten.
6. Außerhalb der Reichweite von Kindern aufbewahren.
7. Benutzen Sie eine magnetische Hülle, die an Ihrem Handy befestigt ist.
*Das Bild ist eine Anleitung und ein Beispiel für die Verwendung eines tragbaren kabellosen Hochgeschwindigkeitsladegeräts und kann vom tatsächlichen Produkt abweichen.

[Spezifikationen]
Eingang : 12V/3A or 15V/3A
Ausgang : 10W / 5W / 4W
Farbe: Schwarz

[LED-Indikatoranzeige]
Erstes Einschalten: Rot-Grün-Orange-Aus
Im Standby: Ausschalten
Während des Ladevorgangs: Rot Einschalten
Bei Erkennung von Fremdmaterial (Metall): Rotes Blinken
Eingangsstromfehler (niedrige Spannung, Überspannung): Die Orange Blinken

[Garantiezeitraum]
1. 12 Monate

[Über die Firma]
Adresse: 55 TechTree Young-tong-gu, Suwon-si, Gyeonggi-do, 10F
Fernsprechnummer : 070-4925-9625
web : q.service@ewits.co.kr

Greek

[Σημαντικές Πληροφορίες Ασφάλειας]
1. Μην ασκείτε υπερβολική δύναμη στο προϊόν.
2. Μην αποσυναρμολογείτε το προϊόν και μην το αφήνετε να έρθει σε άμεση επαφή με υψηλή θερμοκρασία ή νερό
3. Να είστε προσεκτικοί όταν χρησιμοποιείτε το προϊόν σε ζεστό ή υγρό περιβάλλον, καθώς μπορεί να προκαλέσει ζημιά στο κύκλωμα.
4. Ο μαγνήτης μπορεί να προκαλέσει απόσιμο ή δυσλειτουργία του προϊόντος. Μην τοποθετείτε κάρτα με Magnet Chip (π.χ. ταυτότητες, πιστωτικές κάρτες) κοντά στο προϊόν.
5. Οι ιατρικές συσκευές (π.χ. συσκευή μέτρησης παλμών, ακουστικά βαρηκοΐας) μπορούν έμμεσα να παρεμβαίνουν στο προϊόν. Κρατήστε τα τουλάχιστον 20 εκατοστά μακριά από το προϊόν.
6. Μακριά από παιδιά.
7. Χρησιμοποιήστε τη μαγνητική θήκη στο κινητό τηλέφωνο
*Η εικόνα του προϊόντος στο παρόν παρέχεται ως παράδειγμα και οδηγός χρήσης για το φορητό ασύρματο φορτιστή υψηλής ταχύτητας και μπορεί να διαφέρει από το πραγματικό προϊόν.

[Προδιαγραφές]
Είσαγωγή : 12V/3A ή 15V/3A
Εξαγωγή : 10W / 5W / 4W
Χρώμα: Μαύρο

[LED Ενδεικτική Οθόνη]
Αρχική Ενδείξη : κόκκινο-πράσινο-πορτοκαλί
On Standby : κλειστό
Ενώ φορτίζει : κόκκινο αναμένο
Όταν ανιχνεύεται ξένο προϊόν : κόκκινο φλάς
Είσαγωγή λάθους : πορτοκαλί φλάς

[Περίοδος Εγγύησης]
1. 12-μήνες περιορισμένη εγγύηση

[Πληροφορίες Εταιρίας]
Διεύθυνση : 10F, Yeongtong Knowledge Industry Center, 55 Shinwon-ro, Yeongtong-gu, Suwon-si, Gyeonggi-do
Τηλέφωνο : 070-4925-9625
Ηλεκτρονική διεύθυνση : q.service@ewits.co.kr

FCC warning:
This equipment generates uses and can radiate radio frequency energy and, if not installed and used in accordance with the instructions, may cause harmful interference to radio communications. However, there is no guarantee that interference will not occur in a particular installation. If this equipment does cause harmful interference to radio or television reception, which can be determined by turning the equipment off and on, the user is encouraged to try to correct the interference by one or more of the following measures:
- Reorient or relocate the receiving antenna.
- Increase the separation between the equipment and receiver.
- Connect the equipment into an outlet on a circuit different from that to which the receiver is connected.
- Consult the dealer or an experienced radio/TV technician for help.

This equipment must be installed and operated with a minimum distance of 20 cm between the radiator and user body.

IC warning:
This device contains licence-exempt transmitter(s)/receiver(s)/ that comply with Innovation Science and Economic Development Canada's licence-exempt RSS(s).
Operation is subject to the following two conditions:
1) this device may not cause interference and
2) this device must accept any interference, including interference that may cause undesired operation of the device.

Radiation Exposure: This equipment complies with Canada radiation exposure limits set forth for an uncontrolled environment; To maintain compliance with IC's RF Exposure guidelines, This equipment should be installed and operated with minimum distance of 10cm the radiator your body. This device and its antenna(s) must not be co-located or operation in conjunction with any other antenna or transmitter.

Déclaration de l'ISED Canada :
Cet appareil contient des tasmittre (s) / récepteur (s) sans licence / conformes à l'innovationRSS exemptes de licence de Sciences et Développement économique Canada. L'opération est sous réserve des deux conditions suivantes :
1) cet appareil ne peut pas causer d'interférences et
2) cet dispositif doit accepter toute interférence, y compris peut provoquer le fonctionnement indésirable de l'appareil.

Exposition aux rayonnements : Cet équipement est conforme aux radiations du Canada limites d'exposition pour un environnement incontrôlé noncé d'exposition RF Pour maintenir le respect des guides d'exposition RF d'IC, cquipment doit être. installé et actionné avec une distance minimale de 10cm le radiateur de votre corps. Cet appareil et ses antennes ne doivent pas être co-localisé ou en opération en conjonction avec toute autre antenne ou émetteur.