折叠尺寸:98*64mm 展开尺寸587*192mm
80g双胶纸

C:0/M:85/Y:95/K:0

PANTONE COOL GRAY 8C

# 1MORE Open Earbuds S31 User Guide

www.1more.com

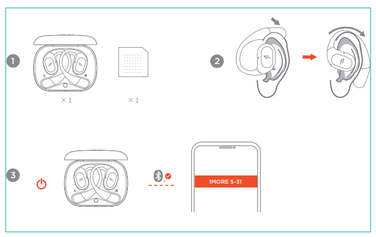


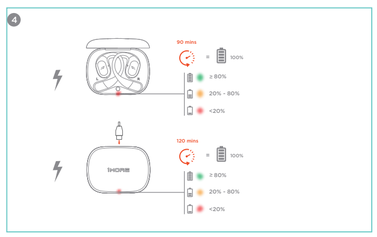


EN

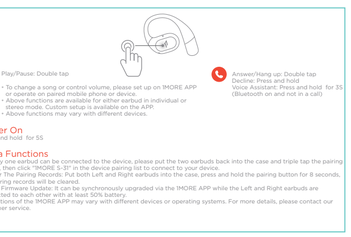


## Power On
Press and hold for 5S

## Extra Functions
1. If only one earbud can be connected to the device, please put the two earbuds back into the case and triple tap the pairing button, then click "1MORE S-31" in the device pairing list to connect to your device.
2. Clear The Pairing Records: Put both Left and Right earbuds into the case, press and hold the pairing button for 8 seconds, the pairing records will be cleared.
3. OTA Firmware Update: It can be synchronously upgraded via the 1MORE APP while the Left and Right earbuds are connected to each other with at least 50% battery.
- Functions of the 1MORE APP may vary with different devices or operating systems. For more details, please contact our customer service.

## 1MORE (1) Year Limited Warranty
1MORE warrants to the original retail purchaser that this product is to be free from defective materials and workmanship for a period of one year from the date of purchase if it is properly used and maintained. If this product proves defective in either material or workmanship, 1MORE, at its option, will (a) repair the product with new or refurbished parts, or (b) replace the product with an equivalent new or refurbished product, at no charge for parts or labor. If the product model is no longer available and cannot be repaired effectively or replaced with an identical model, 1MORE at its sole option may replace the unit with a current model of equal or greater value. In some cases, modification to the mounting surface may be required where a new model is substituted. 1MORE assumes no responsibility or liability for such modification. TO OBTAIN A REPAIR OR REPLACEMENT UNDER THE TERMS OF THIS WARRANTY, PLEASE RETURN TO THE ORIGINAL DEALER FIRST AND THE ORIGINAL DEALER SHALL REPAIR THE PRODUCT WITH NEW OR REFURBISHED PARTS OR REPLACE THE PRODUCT WITH AN EQUIVALENT NEW OR REFURBISHED PRODUCT.
You will be required to submit a proof of purchasing details, including but not limited to a receipt or sales invoice.
Return shipping for exchanges/repairs is the sole responsibility of the original retail purchaser.

## Limitations:
▶This limited warranty does not cover the failure of the product resulting from improper installation, misuse, abuse, accident, neglect, mishandling, or wear from ordinary use or environmental deterioration.
▶This limited warranty does not cover cosmetic damage, including paint damage, or consequential damage to other components or premises which may result for any reason from the failure of the product.
▶This limited warranty is null and void for products not used in accordance with 1MORE's instructions.
▶This limited warranty is null and void for products with altered or missing serial numbers and for products not purchased from an AUTHORIZED dealer.
▶This limited warranty terminates if you sell or otherwise transfer this product to another party.

## We Appreciate Your Business
We know you will enjoy new 1MORE headphones as much as we do. At 1MORE, we value your satisfaction. If you would like more details on this product or any of our other products, please visit us online by scanning the QR code. Go to www.1more.com and sign up for VIP, and 1MORE will treat you like one.

## WEEE
All products bearing this symbol are waste electrical and electronic equipment (WEEE as in directive 2012/19/EU) which should not be mixed with unsorted household waste. Instead, you should protect human health and the environment by handing over your waste equipment to a designated collection point for the recycling of waste electrical and electronic equipment, appointed by the government or local authorities. Correct disposal and recycling will help prevent potential negative consequences to the environment and human health. Please contact the installer or local authorities for more information about the location as well as terms and conditions of such collection points. Your 1MORE retailer will advise you of the correct way of disposal in your country.

## Tips
1. Please read this instruction manual carefully and retain for future reference.
2. Please fully charge the battery before first use.
3. If the headphones have been unused for more than 3 months, we recommend that you charge them. This will improve battery capacity.
4. Only use chargers that are FCC (Federal Communications Commission) approved.
5. In dry environments, static electricity may numb your ear. This is not related to the quality of the product.

## Safety Information
1. Never disassemble the headphones. There are no user-serviceable parts inside.
2. Do not expose the headphones to temperatures below 32 °F (0 °C) or to temperatures above 113 °F (45 °C).
3. Do not use the headphones in a thunderstorm storm. This could prevent the headphones from working properly, and also increase your chance of being electrically shocked.
4. Do not use oil or any volatile liquid to clean this product.
5. Do not listen at high volumes for extended periods of time.
6. Do not use the headphones in traffic. Do not use the headphones any time it would be dangerous to be unaware of noises around you.
7. Adult supervision is required for children of age 6 and under.

## FCC
This device complies with Part 15 of the FCC Rules. Operation is subject to the following two conditions:
(1) this device may not cause harmful interference, and (2) this device must accept any interference received, including interference that may cause undesired operation of the device.

## Caution!
Any changes or modifications not expressly approved by the party responsible for compliance could void the user's authority to operate the equipment.
The SAR limit of USA (FCC) is 1.6 W/kg averaged over one gram of tissue. Device types S31- (FCC ID: 2ASDI-S31) has also been tested against this SAR limit, the testing distance of head is 0mm.
NOTE: This equipment has been tested and found to comply with the limits for a Class B digital device, pursuant to part 15 of the FCC Rules. These limits are designed to provide reasonable protection against harmful interference in a residential installation. This equipment generates uses and can radiate radio
frequency energy and, if not installed and used in accordance with the instructions, may cause harmful interference to radio communications. However, there is no guarantee that interference will not occur in a particular installation. If this equipment does cause harmful interference to radio or television reception,
which can be determined by turning the equipment off and on, the user is encouraged to try to correct the interference by one or more of the following measures:
· Reorient or relocate the receiving antenna.
· Increase the separation between the equipment and receiver.
· Connect the equipment into an outlet on a circuit different from that to which the receiver is connected.
· Consult the dealer or an experienced radio/TV technician for help.

## IC
This device complies with Industry Canada license-exempt RSS standard(s).
Operation is subject to the following two conditions:(1) this device may not cause interference, and (2) this device must accept any interference, including interference that may cause undesired operation of the device.
Cet appareil est conforme avec Industrie Canada RSS exemptes de licence standard(s).
Le présent appareil est conforme aux CNR d'Industrie Canada applicables aux appareils radio exempts de licence.
L'exploitation est autorisée aux deux conditions suivantes :
(1) l'appareil ne doit pas produire de brouillage, et
(2) l'utilisateur de l'appareil doit accepter tout brouillage radioélectrique subi, même si le brouillage est susceptible d'en compromettre le fonctionnement.
This Class B digital apparatus complies with Canadian ICES-003.
Cet appareil numérique de la classe B est conforme à la norme NMB-003 du Canada.

This device has been tested for compliance with IC SAR values at a typical operating near the body. To ensure that RF exposure levels below the levels tested, use accessories with this equipment to maintain a minimum separation distance of 0 cm between the body of the user and the device. These accessories should not contain metallic components. It is possible that the accessories used close to the body that do not meet these requirements are not consistent with the SAR limits and it is advisable to avoid using them.
Ce dispositif a été testé pour la conformité avec les valeurs SAR à un fonctionnement typique près du corps. Pour assurer que les niveaux d'exposition aux radiofréquences inférieurs aux niveaux testés , utiliser des accessoires avec cet équipement pour maintenir une distance de séparation minimale de 0 cm entre le corps de l'utilisateur et l'appareil. Ces accessoires ne doivent pas contenir des composants métalliques . Il est possible que les accessoires utilisés près du corps qui ne répondent pas à ces exigences ne sont pas compatibles avec les limites SAR et il est conseillé d'éviter de les utiliser.

## FAQ
1. Why the headphones cannot be turned on?
Check if your headphones have enough battery life. If not, please charge them for at least 30 minutes.
2. Why the headphones cannot play music after successfully connecting to my Android device?
After pairing successfully, on the Bluetooth menu of your device, tap the icon on the right of your device name and make sure the "Media Audio" option is on.
3. Why there is no sound from the headphones while making phone calls after successfully connecting to my Android device?
After pairing successfully, on the Bluetooth menu of your device, tap the icon on the right of your device name and make sure the "Phone Audio" option is on.

4. Why the Bluetooth connection is not stable and causes some interruptions?
1) Try shortening the distance between your headphones and device. Avoid solid barriers in between.
2) Please keep away from strong interference sources, such as Wi-Fi and GPRS.
3) Please make sure the Bluetooth antenna of your device is not blocked.
5. Why some control functions do not match those in the manual while using third party music/video player Apps?
Your operating system and the third party music/video player apps may have different settings for the control functions. We recommend that you use the music/video player apps that your device has originally provided.

- For more detailed product FAQs, please visit the product support section under www.1more.com

## Safety Caution
Do not expose batteries or battery packs to excessive heat such as sunshine, fire or the like.

Tünlab Corporation hereby declares that this product is in compliance with the essential requirements and other relevant provisions of Directive 2014/53/EU and all other applicable EU directive requirements. The full text of the EU declaration of conformity is available at the following internet address:www.1more.com.

RF exposure information: The device has been evaluated to meet general RF exposure requirement.
The device can be used in portable exposure condition without restriction. Radiation Exposure Statement Power is so low that the exposure calculation is needed.
The Bluetooth® word mark and logos are registered trademarks owned by Bluetooth SIG, Inc.

## Warning
Replacement of a battery with an incorrect type that can defeat a safeguard (such as catching fire, explosion, leakage of corrosive electrolyte etc).
Disposing of a battery into fire or a hot oven, or mechanically crushing or cutting of a battery, that can result in an explosion; Leaving a battery in an extremely high temperature surrounding environment that can result in an explosion or the leakage of flammable liquid or gas; And a battery subjected to extremely low air pressure that may result in an explosion or the leakage of flammable liquid or gas.
The symbol indicates DC voltage.

Name: Wireless Earphones
Model: S31-
Earbud Weight: 8.2g
Case Weight: 63.6g
Product Weight: 44.52g
Product Size: 46.84 x 46.84 x 15.61mm
Case Size: 84.52 x 62.3 x 27.81mm
Earbud Battery Capacity: 60mAh
Case Battery Capacity: 600mAh
Earbuds Charging Time: 90min*
Case Charging Time: 120min*
Earbud Play(max/Fully charged) : 8hours*
Case and Earbuds (Fully Charged): 30hours*
Speaker Impedance: 16Ω
Bluetooth Range: 10m
Bluetooth Version: Bluetooth®5.3
Bluetooth Protocol: HFP / A2DP / AVRCP
Input: 5 V ⎓ ⎍ 0.5 A
Working Temperature: 0℃ - 45℃
Frequency Band: 2.400GHz - 2.4835GHz
Maximum Transmit Power: <13 dBm (for EU)

The specifications are acquired from laboratory tested data.
* The playback time, tested under the laboratory condition of AAC format and 50% volume, may vary with different device setting, environments, usage and other factors.

The Bluetooth® word mark and logos are registered trademarks owned by Bluetooth SIG, Inc. and any use of such marks by

SC

## 开机
长按5S

## 其它功能
1. 如左、右耳机未连配对,仅有单个耳机可与设备连接,可将左、右耳机放入盒中,三连击配对按钮,再点击蓝牙设备配对列表中的"1MORE S-31"进行连接。
2. 清除配对记录:将左、右耳机放入充电盒中,长按配对按钮 8 秒,可强制清除蓝牙设备的连接记录。
3. OTA 固件升级:在 耳机和蓝牙连接且电量不低于 50% 时,可直接在 1MORE APP 上同步升级。

• 1MORE APP 的所有功能,在不同手机及操作系统上使用或有不同。请联系客服了解更多详情。

## 产品售后保修说明
1MORE万星产品按照《中华人民共和国消费者权益保护法》、《中华人民共和国产品质量法》实行三包服务,自三包有效期内,您可按照规定享受退换、换货或维修的权利。
退换、换货或者维修时应当凭购机凭证或有效发票办理,请您妥善保管购机凭证。
**七天免费退换**
【线上订单渠道】通过1MORE万星官方授权渠道购买的产品,自物流签收次日起七天内,您可享受七天无理由退货服务。
【线上/线下渠道】通过1MORE万星官方授权渠道购买的产品,自物流签收次日起七天内,产品出现非人为损坏的性能故障,您可以享受免费退货或换货服务。
**十五天免费换货**
【线上/线下渠道】通过1MORE万星官方授权渠道购买的产品,自物流签收次日起十五天内,产品出现非人为损坏的性能故障,您可以享受免费换货或者免费维修服务。
**一年免费保修**
【线上/线下渠道】通过1MORE万星官方授权渠道购买的产品,自物流签收次日起一年内,产品出现非人为损坏的性能故障,您可以享受免费维修服务。
不在"三包"服务承诺范围内的情形(但不仅限于下列情形)
• 超出三包有效期;
• 未购机凭证或有效发票;
• 非正常工作环境下使用,不正确的安装、使用、维护、保管所引起的损坏等;
• 未经授权的拆、维修、改造,改动所引起的损坏;
• 因不可抗力(如水灾、火灾、地震、雷击等)所引起的损坏;
• 产品机检,产品序列号被覆盖、涂改;
• 产品正常使用下因自然耗损及磨损(包括但不限于电池、包装等)。
**联络途径**
• 联系售后客服,请明进维修原因以或提供修协议、客服提供售后地址;
• 请携带该保证产品、赠品、赠言稿以及购买凭证完好齐全,打包寄递至指定地点;
• 1MORE万星售后确认收货后处理,并确认商品是否符合退换修服务条件。
800服务热线:400-992-0909 微信公众号:1MORE万星耳机

## 环保支持
产品中有害物质的名称及含量

| 部件名称 | 有害有毒物质或元素 | | | | | |
|---|---|---|---|---|---|---|
| | 铅 (Pb) | 汞 (Hg) | 镉 (Cd) | 六价铬 (Cr6+) | 多溴联苯 (PBB) | 多溴二苯醚 (PBDE) |
| 耳机外壳 | O | O | O | O | O | O |
| 电路板及组件 | X | O | O | O | O | O |
| 电池 | X | O | O | O | O | O |
| 耳套 | O | O | O | O | O | O |
| 配件 | O | O | O | O | O | O |
| 充电盒 | X | O | O | O | O | O |

本表格依据 SJ/T 11364 的规定编制。
○:表示该有害物质在该部件所有均质材料中的含量均在 GB/T 26572 规定的限量要求以下。
×:表示该有害物质至少在该部件的某一均质材料中的含量超出GB/T 26572 规定的限量要求。

10 本软识内的数字表示产品(除电池外)在正常使用状态下,环保使用期限为 10 年。

5 本软识内的数字表示电池在正常使用状态下,环保使用期限为 5 年。

部件上的环保使用年限标识仅先于产品上任何与之相冲突或不同的环保使用期限标识,本产品所有环保使用期限是指在产品说明书规定的使用条件下使用本产品不发生有毒有害物质泄露的安全年限。

扫描、关注
1MORE 官方微信公众号

## FAQ
1. 耳机无法开机,该如何解决?
请确认耳机有电,若耳机没有电,请充电 30 分钟以上再开机。
2. 安卓系统手机连接耳机成功后,无法听音音乐,该如何解决?
在耳机与手机连接成功后,点击所连接设备名称右边的图标,进入后确保"媒体音频"选项已被开启。
3. 在安卓系统手机连接耳机成功后,无法通话,该如何解决?
在耳机与手机连接成功后,点击所连接设备名称右边的图标,进入后确保"手机音频"选项已被开启。
4. 蓝牙连接不稳定,出现断续情况,该如何解决?
1) 请尽量缩短设备与耳机之间的距离,避开实体障碍物;
2) 请远离强干扰源环境(Wi-Fi/GPRS 等);
3) 请确保手机天线不被遮挡。
5. 使用第三方音乐播放软件时,为什么部分功能与说明书定义不一致?
1) 手机软件与第三方软件因定义不同而导致其相功能有差异;
2) 请尝试使用品牌手机系统自带音乐播放器。
* 更多更细节的产品实际使用问题解答,请登录 1MORE 官方网站"技术支持"项进行查询。

## 提示
1. 使用产品前请仔细阅读本使用说明书并请妥善保管;
2. 首次使用,请充满本产品充满电;
3. 如果产品长期(超过 3 个月)不使用,请对其充电;
4. 必须选择正规厂家生产的经过第三方权威机构认证的充电耳机和充电盒;
5. 在干燥环境佩戴,静电可能会触到耳朵产生麻麻发麻的感觉,这与产品质量性能无关;
6. 长时间高音量使用耳机听音可能会损伤听力;

## 警告
• 请勿以任何理由拆开、维修或改装耳机,否则可能会导致起火甚至损坏耳机 本产品。
• 请勿将设备置于温度过低或过高 (0℃以下或者45℃以上) 的环境下。
• 请勿在雷暴天气下使用本产品,雷暴可导致设备工作异常,并增加触电的 危险。
• 请勿用酒精及其它挥发性液体擦拭本产品。
• 请避免产品与液体接触。
• 请勿将您用完或损坏的耳机锂芯,耳车时请勿使用本设备。
• 请勿试图拆机,修理或维修本产品,否则可能导致火灾甚至完全损坏本产品。
• 在使用本产品时,请将本产品的指示灯还亮(上面和边缘的眼睛。
• 请勿在雷雨天气使用本产品,雷雨天气可能会导致产品故障,增加被电击的 风险。
• 请勿拆机,制穿,压碎本产品或将其暴露于火中。
• 如果在异味触即引出现红外设备,请立即停止使用并寻求医疗救助。

⚠ 为了防止可能出现的听力损伤,请勿长时间高音量使用本产品。
• 本设备并非玩具,可能包含部分小零件,请将设备及其配件放置儿童接触不到 的地方。
• 请勿将您放入火中或热烤箱中,或机械地粉碎或切割电池,可能导致爆炸。
• 请勿改造任何高温的环境中,可能导致爆炸或易燃液体或气体 泄漏。
• 极低气压下的电池,可能导致爆炸或可燃液体或气体泄漏。
• 产品结束和以证标志位于产品上。

• 不要将电池放入垃圾填埋场或焚烧的垃圾中,如果电池坏了,应遵守当地法律 法规。
• 欧姆型号不正确的电池,会破坏防护措施(如着火,爆炸,泄漏腐蚀性电解液等)。
• ⎓ 符号表示直流电流。
• 设备自带电池,不能拆卸或更换,请勿自行拆卸或改装电池。
• 只使用由各制造商提供的合格充电器。
• 若使用本设备配备充电时,应使用满足相应安全标准要求的电源适配器或 者使用获得CCC认证的电源适配器。
• 产品内含不可拆卸的锂电池,请勿自行更换电池,以免损坏电池或设备。电池只能由授权服务中心更换且必须更换相同型号的电池。错误型号电池更换会增加危险,请不要将旧电池的处理活动操作,并按当地要求处理本设备及废旧电池。

产品名称:无线耳机
型号:S31-
单耳机重量:8.2克
充电盒重量:63.6克
整机重量:30克
耳机尺寸:44.52 × 46.84 × 13.61 mm
充电盒尺寸:84.52 × 62.3 × 27.81mm

单耳机电池容量:60毫安时
充电盒电池容量:600毫安时
耳机充电时长:90分钟*
充电盒充电时长:120分钟*
单耳满电播放时长:8小时*
整体满电播放时长:30小时*
喇叭阻抗:16Ω

通讯距离:10米(在空旷环境下)
蓝牙规范:Bluetooth® 5.3
蓝牙协议:HFP / A2DP / AVRCP
输入:5 V ⎓ ⎍ 0.5 A
工作温度:0 ℃ - 45 ℃
频率波段:2.400GHz - 2.4835GHz
CMIIT ID:2A4H9E9L486

视频参数为实验室测试数据。
* 播放时长为 AAC 格式,50% 音量条件下的实验室测算数据,依设备设置,环境,使用情况及诸多其他因素可能有所差异。

Bluetooth® 文字商标和徽标为蓝牙技术联盟的注册商标。万星声学股份有限公司对此类商标的任何使用均已获得许可。其他商标和商品名称为其各自所有者所有。
主要:内含锂电池,禁止拆解,撞击,挤压或投入火中。若出现鼓胀,请勿使用,请勿使用,请勿置于高温环境中,电池漏水后禁止使用。

TC

## 開機
長按5S

## 其它功能
1. 如左、右耳機無法配對,僅有單個耳機可與配另設備連接,可將左、右耳機放入盒中,三連擊配對按鈕,再點擊藍牙設備配對列表中的"1MORE S-31"進行連接。
2. 清除配對記錄:將左、右耳機放入充電盒中,長按配對按鈕 8 秒,可強制清除蓝牙設备的連接記錄。
3.OTA 韌體升級:左、右耳機藍牙連接且每電不低于 50% 時,可直接在 1MORE APP 上同步升級。

* 1MORE APP 的所有功能,在不同手機及操作系統上或有不同。請聯繫客服了解更多詳情。

## 簡介
規格S5

## 其它功能
1. 如左、右耳機無法配對,僅有單個耳機可與配另設備連接,可將左、右耳機放入盒中,三連擊配對按鈕,再點擊藍牙設備配對列表中的"1MORE S-31"進行連接。
2. 清除配對記錄:將左、右耳機放入充電盒中,長按充電盒配對按鈕 8 秒,可強制清除蓝牙設备的連接記錄。
3. OTA 韌體升級:左、右耳機藍牙連接且電量不低於 50% 時,可直接在 1MORE APP 上同步升級。
* 1MORE APP 的所有功能,在不同手機及操作系統上或有不同。請聯繫客服了解更多詳情。

## NCC
取得審驗證明之低功率射頻器材,非經核准,公司、商號或使用者均不得擅自變更頻率、加大功率或變更原設計之特性及功能。低功率射頻器材之
使用不得影響飛航安全及干擾合法通信;經發現有干擾現象時,應立即停止,並改善至無干擾時方得繼續使用。
前述合法通信,指依電信管理法規定作重之無線通信。
低功率射頻器材須忍受合法通信或工業、科學及醫療用電波輻射性電機設備之干擾。

| 單元 | 旋塞名稱:無線耳機。型號:S31-(註) | | | | | |
|---|---|---|---|---|---|---|
| | 限用物質及其化學符號 | | | | | |
| | 鉛 (Pb) | 汞 (Hg) | 鎘 (Cd) | 六價鉻 (Cr+6) | 多溴聯苯 (PBB) | 多溴二苯醚 (PBDE) |
| 電路板 | — | O | O | O | O | O |
| 外殼 | O | O | O | O | O | O |
| 電池 | O | O | O | O | O | O |
| 配件 | O | O | O | O | O | O |

備考 1. "○"係指該項限物質之百分比含量未超出百分比含量基準值。
備考 2. "—"係指該項限物質為排除項目。

產品名稱:無線耳機
型號:S31-
單耳機重量:8.2克
充電盒重量:63.6克
整機重量:30克
耳機尺寸:44.52 × 46.84 × 13.61 mm
充電盒尺寸:84.52 × 62.3 × 27.81mm

單耳機電池容量:60毫安時
充電盒電池容量:600毫安時
耳機充電時長:90分鐘*
充電盒充電時長:120分鐘*
單耳滿電播放時長:8小時*
整體滿電播放時長:30小時*
喇叭阻抗:16Ω

通訊距離:10米(在空曠環境下)
藍牙規範:Bluetooth® 5.3
藍牙協議:HFP / A2DP / AVRCP
輸入:5 V ⎓ ⎍ 0.5 A
工作溫度:0 ℃ - 45 ℃
頻率波段:2.400GHz - 2.4835GHz

視頻參數為實驗室測試數據。
* 播放時長為 AAC 格式,50% 音量條件下的實驗室測算數據,依設備設置,環境,使用情況及諸多其他因素可能有所差異。

## 感謝您的購買
別忘記您是尊享您是尊享 1MORE 耳機。在 1MORE,我們相外表現您的滿意度,如果您想要了解更多產品的信息請掃描背面的二維碼,進入www.1more.com 登錄成為 VIP,1MORE 將提供您尊貴的服務。


港口商:和鑫國際貿易股份有限公司
港口商地址:臺北市中正區忠孝東路1段150號11樓之1


KO

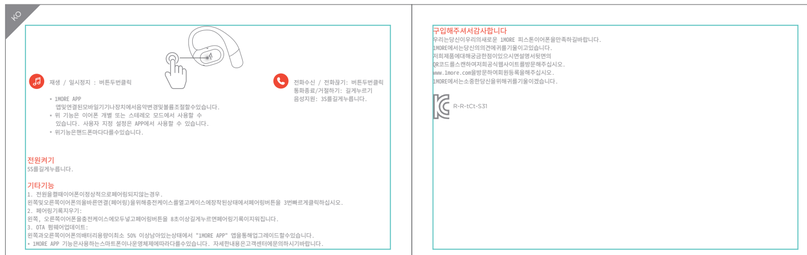
재생 / 일시정지 : 버튼두번클릭
• 1MORE APP 맵맵번경된모바일기기나장치제시음악번경될음조절장수입니다.
• 위 기능은 이어폰 개별 또는 스테레오 모드에서 사용할 수 있습니다. 사용자 지정 설정은 APP에서 사용할 수 있습니다.
• 위기능은제드론마다다를수있습니다.
전화받기 수락:길게누르기
전화수신 / 전화끊기: 버튼두번클릭
통화종료/거절하기: 길게누르기
음성지원: 3초길게누릅니다.
전원켜기
이어폰끄기합니다.
기타기능
1. 전원을켜려이어이정상적으로페어링되지있는경우,
한쪽모은폰목이어폰을왼쪽편면명(페어링)을위해충전케이스충전고케이스제장치한상대에세페이링버튼을 3번빠르게클릭하십시오.
2. 페어링기록지우기:
한쪽, 오른쪽이어폰을충전케이스에모두넣고페어링버튼을 8초이상길게누르면페어링기록이지워지지합니다.
3. OTA 펌웨어업데이트:
한쪽과오른쪽이어폰이페어리되유이지는 50% 이상남아있는상태에서 "1MORE APP" 앱을통해업그레이드드할수있습니다.
• 1MORE APP 기능은사용하는스마트폰이나운영체제에따라다를수있습니다. 자세한내용은고객센터에문의하시기바랍니다.

구입해주셔서감사합니다
귀하는당신이우리의제품은 1MORE 피스톤이어폰을선택하심에합니다.
1MORE에서는당신의만족에최선을다하겠습니다.
리워제품에대해궁금한점이있으시면방문해서방한번
QR코드를스캔하여지금공식웹사이트를방문해주십시오.
www.1more.com을방문하여회원등록해주십시오.
1MORE에서는소중한당신을위해귀중히대접하겠습니다.
R-R-1C1-S31

JP

再生/停止 : 2回押し
• 曲送り/曲戻し、及び音量調整はスマートフォン側、もしくは 1MORE APPアプリで操作してください。
• 上記の機能は、個別モードまたはステレオモードのイヤフォンで使用できます。カスタムセットアップはAPPで利用できます。
• 上記機能は接続機器によって異なる場合があります。
電源投入
長押し3秒
その他の機能
1.左右どちらかのヘッドホンが正常にペアリングできない場合、ヘッドホンを充電ケースに戻して、充電ケースのペアリングボタンを3回押し、デバイスのペアリングリスト内の「1MORE S-31」をタップしてください。
2. ペアリング記録を削除する場合:
左右のヘッドホンをケースに入れ、ペアリングボタンを8秒間長押しすると、ペアリング記録が削除されます。
応答 / 切断 : 2回タップ
通話を終了する / 拒否する : 長押しする
ボイスアシスタント : 長押し3秒
R210-230387

FR

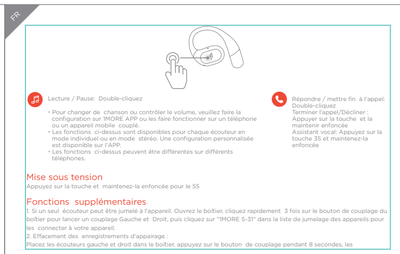


## Mise sous tension
Appuyez sur la touche et maintenez-la enfoncée pour le 5S

## Fonctions supplémentaires
1. Si un seul écouteur peut être jumelé à l'appareil, Ouvrez le boîtier, cliquez rapidement 3 fois sur le bouton de couplage du boîtier pour lancer un couplage Gauche et Droit, puis cliquez sur "1MORE S-31" dans la liste de jumelage des appareils pour les connecter à votre appareil.
2. Effacement des enregistrements d'appairage :
Placez les écouteurs gauche et droit dans le boîtier, appuyez sur le bouton de couplage pendant 8 secondes, les enregistrements de couplage seront alors effacés.
3. Mise à jour du micrologiciel OTA :
Vous pouvez effectuer une mise à jour synchrone via l'application 1MORE APP lorsque les écouteurs gauche et droit sont connectés l'un à l'autre avec une batterie à 50% de charge au minimum.
* Les fonctions de 1MORE APP peuvent varier selon les téléphones portables ou les systèmes d'exploitation. Pour plus de détails, veuillez contacter notre service clientèle.

## Nous Apprécions Votre Business
Nous savons que vous profiterez du nouvel Ecouteur Piston 1MORE comme nous le faisons. A 1MORE, nous apprécions votre satisfaction.
Si vous voulez plus de détails sur ce produit ou n'importe que lautre produit, veuillez nous visiter en scannant le code QR ci-dessous.
Allez sur le site www. 1more.com et inscrivez-vous comme VIP et 1MORE vous considérera en tant que tel.

DE

## Einschalten
Drücken und halten Sie für 5S

## Extrafunktionen
1. Wenn nur 1 Kopfhörer mit dem Gerät gekoppelt werden kann, öffnen Sie die Ladehülle, klicken Sie dreimal schnell auf die Kopplungstaste in der Ladehülle, um eine Links-Rechts-Kopplung zu initiieren, und klicken Sie dann auf „1MORE S-31" in der Gerätekopplungsliste, um eine Verbindung mit Ihrem Gerät herzustellen.
2. Löschen der Kopplungsdatensätze:
Legen Sie sowohl den linken als auch den rechten Ohrhörer in den Ladekoffer und halten Sie die Kopplungstaste für 8 Sekunden gedrückt. Die Kopplungsdatensätze werden gelöscht.

3. OTA-Update der Firmware:
Das Update kann über die 1MORE APP synchron ausgeführt werden, wenn der linke und der rechte Ohrhörer miteinander verbunden sind und der Akkustand mindestens 50 % beträgt.
* Die Funktionen der 1MORE APP können bei verschiedenen Handys oder Betriebssystemen variieren. Für weitere Einzelheiten, wenden Sie sich bitte an unseren Kundenservice.

## Vielen Dank für Ihren Einkauf
Wir sind davon überzeugt, dass Sie an Ihren neuen 1MORE-Kolben-Ohrhörern viel Freude haben werden. 1MORE legt Wert auf Ihre Zufriedenheit. Wenn Sie mehr Informationen über dieses ooreines unserer anderen Produkte hätte, können Sie unsere Webseite besuchen oder den unterstehenden QR-Code sannen.
Sie zu www.1more.com und, melden Sie sich als VIP an und genießen Sie 1MORE.

ES

## Encendido
Mantenga pulsado durante 5S

## Otras funciones
1. Si solo puede emparejar 1 auricular con el dispositivo, abra el estuche, pulse el botón de emparejamiento en el estuche 3 veces rápidamente para iniciar un emparejamiento izquierdo y Derecho, y luego pulse en "1MORE S-31" en la lista de emparejamiento del dispositivo para conectarse a su dispositivo.
2. Borrar los Registros de Emparejamiento:
Coloque los auriculares izquierdo y derecho en el estuche, mantenga pulsado el botón de emparejamiento durante 8 segundos y se borrarán los registros de emparejamiento.

3. Actualización de Firmware OTA:
Puede actualizarse de forma sincronizada con la Aplicación 1MORE APP mientras que auriculares izquierdo y derecho están conectados entre sí y con al menos un 50% de carga mínimo.
- Las funciones de la Aplicación 1MORE APP pueden variar según los diferentes teléfonos móviles o sistemas operativos, contacte con nuestro servicio al cliente.

## Apreciamos Su Negocio
Sabemos que usted disfrutará de los nuevos Auriculares de 1MORE tanto como nosotros. En 1MORE, valoramos su satisfacción.
Si desea más detalles sobre este producto o cualquiera de nuestros otros productos, por favor visítenos en línea mediante el escaneo de los códigos QR a continuación.
Vaya a www.1more.com y regístrese para VIP, y 1MORE le servirá.

TR

## Güç Açık
3S için basılı tutun

## Ekstra Fonksiyonlar
1. Cihaza yalnızca bir kulaklık bağlanabiliyorsa, lütfen iki kulakçı kulaklığı da tekrar kutusuna koyun ve eşleştirme düğmesine üç kez dokunun, ardından cihazınıza bağlanmak için cihaz eşleştirme listesinde "1MORE S-31" seçeneğine tıklayın.
2. Eşleştirme Kayıtlarını Temizle:
Hem Sol hem de Sağ kulakçı kulaklıkları kutusuna koyun, eşleştirme düğmesini 8 saniye basılı tutun, eşleştirme kayıtları silinecektir.

3. OTA Yazılım Güncellemesi:
Sol ve Sağ kulaklıklar en az %50 pil ile birbirine bağlıyken 1MORE APP aracılığıyla senkronize bir şekilde yükseltilebilir.
- 1MORE APP'in işlevleri, farklı cihazlara veya işletim sistemlerine göre değişebilir. Daha fazla ayrıntı için lütfen müşteri hizmetlerimizle iletişime geçin.

## Sınırlamalar
•Bu sınırlı garanti, ürünün yanlış kullanım, yanlış kullanım, kötüye kullanım, kaza, ihmal veya normal kullanımdan veya çevresel bozulmadan kaynaklanan aşınmadan kaynaklanan arızaların kapsamaz.
•Bu sınırlı garanti, herhangi bir nedenle ürünün ihmalinden kaynaklanabilecek boya hasarı veya diğer bileşenlerdeki dolayılı hasar dahil olmak üzere kozmetik hasarları kapsamaz.
•Bu sınırlı garanti, 1MORE'un talimatlarına uygun olarak kullanılmayan ürünler için geçersizdir.
•Bu sınırlı garanti, değiştirilmiş veya eksik seri numaraları olan ürünler ve YETKİLİ bir bayiden satın alınmayan ürünler için geçersizdir.
•Bu sınırlı garanti, bu ürünü başka bir t