164.00 [6.4567]

89.00 [3.5039]

HiRise 3 Deluxe

owner's guide

Manuel pour HiRise 3 Deluxe
guide du propriétaire

twelvesouth

What's in the Box / *Contenu de la boîte:*

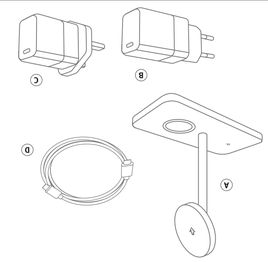

A HiRise 3 Deluxe

B 36W EU Power Supply
Alimentation 36W UE

C 36W UK Power Supply
Alimentation 36W R.-U.

D 5ft (1.5m) USB-C Charging Cable
Cable de charge USB-C de 1,5 m (5 pi)

Getting Started / *Pour commencer:*

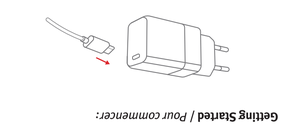

Plug the Power Supply into HiRise 3 Deluxe and your Power Supply in a wall outlet

Branchez le d-branchement électrique et votre alimentation électrique dans une prise murale

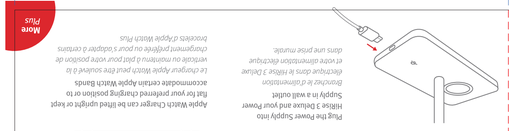

Qi2 magnetic charger swivels to adjust view of phone screen

Qi2 magnétique chargeur pivotant pour ajuster la vue de l'écran du téléphone

Apple Watch Charger can be lifted upright or kept flat for your preferred charging position or to accommodate certain Apple Watch Bands

Le chargeur Apple Watch peut être soulevé à la verticale ou maintenu à plat pour votre position de chargement préférée ou pour s'adapter à certains bracelets d'Apple Watch Plus

More Plus

thank you / *merci*

Have questions?
Visit twelvesouth.com or contact support@twelvesouth.com

© 2024 Twelve South, LLC. All rights reserved. 1503 King St. Charleston, SC 29405 • USA

Des questions?
Visitez le twelvesouth.com ou contactez-nous: support@twelvesouth.com

© 2024 Twelve South, LLC. Tous droits réservés. 1503 King St. Charleston, SC 29405 - USA

EMEA

Face

164.00 [6.4567]

89.00 [3.5039]

Charging your Devices / *Charger vos appareils:*

HiRise 3 Deluxe is more flexible then you think, see below to learn all the different devices you can charge with HiRise.

Le HiRise 3 Deluxe est plus polyvalent que vous ne le pensez, voir ci-dessous pour apprendre tous les différents appareils que vous pouvez charger avec HiRise.

15W Qi2 magnetic charger for iPhones, Qi2 mobile phones or compatible AirPods

Chargeur magnétique Qi2 de 15W pour iPhones, téléphones mobiles Qi2 ou AirPods compatibles

5W wireless charger compatible with AirPods or a second wireless charging phone

Chargeur sans fil de 5W compatible avec les AirPods ou un deuxième téléphone à charge sans fil

Apple Watch fast charger works with all Apple Watch models including Ultra

Chargeur rapide pour Apple Watch compatible avec tous les modèles d'Apple Watch,y compris Ultra

HiRise 3 Deluxe Charging Stand Tech Specs
Spécifications techniques du support de chargement HiRise 3 Deluxe

Input/ Saisir / 입력 / Entrada / 輸入 / 輸入/ID 12V3A/15V2.4A
Output/ Sortir / 출력 / 出力 / Potencia de salida / 輸出 / 輸出: 5W/ 15W
Top Qi2 Output / Sortie Qi2 Supérieure / 최 대 출 력 / Qi2最大出力 / Potencia de salida superior de Qi2 / 頂部 Qi2輸出 / 頂部 Qi2輸出 : 15W Max
Base Qi Output /Sortie Qi de Base / 기본 출력 / BaseQi出力 / Potencia de salida de la base de Qi / 底部 Qi 輸出 / 底部 Qi 輸出 : 5W Max
Apple Watch Output / Sortie Apple Watch/ Apple Watch 출력/ Apple Watch出力 / Potencia de salida de Apple Watch / Apple Watch 輸出 / Apple Watch 輸出: 5W Max (Fast Charger)
Charging Efficiency / Efficacité de Charge / 충전 효율 / 充電効率 / Eficiencia de carga / 充電效率 : 9V; ≥72%; 12V; ≥72%;

FCC ID: 2ARE8-HR3D

This device complies with part 15 of the FCC Rules. Operation is subject to the following two conditions:
1. This device may not cause harmful interference, and
2. This device must accept any interference received, including interference that may cause undesired operation.
Any changes or modifications not expressly approved by the party responsible for compliance could void the user's authority to operate the equipment.
Note: This equipment has been tested and found to comply with the limits for a Class B digital device, pursuant to part 15 of the FCC Rules. These limits are designed to provide reasonable protection against harmful interference in a residential installation. This equipment generates uses and can radiate radio frequency energy and, if not installed and used in accordance with the instructions, may cause harmful interference to radio communications. However, there is no guarantee that interference will not occur in a particular installation. If this equipment does cause harmful interference to radio or television reception, which can be determined by turning the equipment off and on, the user is encouraged to try to correct the interference by one or more of the following measures:
•Reorient or relocate the receiving antenna.
•Increase the separation between the equipment and receiver.
•Connect the equipment into an outlet on a circuit different from that to which the receiver is connected. •Consult the dealer or an experienced radio/TV technician for help.
This equipment complies with FCC radiation exposure limits set forth for an uncontrolled environment. This equipment should be installed and operated with minimum distance 20cm between the radiator & your body.

CE DECLARATION OF CONFORMITY
Twelve South declares that this product is in compliance with the essential requirements and other relevant provisions of applicable EC directives. For Europe, a copy of the Declaration of Conformity for this product may be obtained by visiting www.twelvesouth.com
EU Representative: AOCE Information Technology | 61 rue de Lyon 75012 Paris | +49-163 1014 128
IC ID: 24385-HR3D

This device complies with Industry Canada's license-exempt RSS standard(s). Operation is subject to the following two conditions:
1.This device may not cause interference, and
2.This device must accept any interference, including interference that may cause undesired operation of the device.

IC RF Statement:
When using the product, maintain a distance of 20cm from the body to ensure compliance with RF exposure requirements.

Cet appareil est conforme à la partie 15 des règles de la FCC. L'opération est soumise aux deux conditions suivantes :
1. Cet appareil ne doit pas causer d'interférences nuisibles, et
2. Cet appareil doit accepter toute interférence reçue, y compris les interférences pouvant entraîner un fonctionnement indésirable.
Toute modification ou changement non expressément approuvé par la partie responsable de la conformité pourrait annuler l'autorité de l'utilisateur à utiliser l'équipement.
Remarque : Cet équipement a été testé et trouvé conforme aux limites pour un appareil numérique de Classe B, conformément à la partie 15 des règles de la FCC. Ces limites sont conçues pour fournir une protection raisonnable contre les interférences nuisibles dans une installation résidentielle. Cet équipement génère, utilise et peut émettre de l'énergie de fréquence radio et, s'il n'est pas installé et utilisé conformément aux instructions, peut causer des interférences nuisibles aux communications radio. Cependant, il n'y a aucune garantie que des interférences ne se produisent pas dans une installation particulière. Si cet équipement cause des interférences nuisibles à la réception radio ou télévisée, ce qui peut être déterminé en éteignant et en allumant l'équipement, il est recommandé à l'utilisateur d'essayer de corriger les interférences par une ou plusieurs des mesures suivantes :
•Réorientez ou déplacez l'antenne réceptrice.
•Augmentez la distance entre l'équipement et le récepteur.
•Branchez l'équipement sur une prise d'un circuit différent de celui auquel le récepteur est connecté. •Consultez le revendeur ou un technicien radio/TV expérimenté pour obtenir de l'aide.
Cet équipement est conforme aux limites d'exposition aux radiations de la FCC établies pour un environnement non contrôlé. Cet équipement doit être installé et utilisé avec une distance minimale de 20 cm entre le radiateur et votre corps.

DÉCLARATION DE CONFORMITÉ CE
Twelve South déclare que ce produit est conforme aux exigences essentielles et aux autres dispositions pertinentes des directives CE applicables. Pour l'Europe, une copie de la déclaration de conformité de ce produit peut être obtenue en visitant www.twelvesouth.com
Représentant de l'EU : AOCE Information Technology | 61 rue de Lyon 75012 Paris | +49-163 1014 128
IC ID: 24385-HR3D

Cet appareil est conforme aux normes RSS sans licence d'Industrie Canada. L'opération est soumise aux deux conditions suivantes :
1. Cet appareil ne doit pas causer d'interférences, et
2. Cet appareil doit accepter toute interférence, y compris les interférences pouvant entraîner un fonctionnement indésirable de cet appareil.

Déclaration IC RF :
Lors de l'utilisation du produit, maintenez une distance de 20 cm du corps pour garantir le respect des exigences d'exposition aux RF.

AirPods Pro (2nd generation), Apple Watch Ultra 2, Apple Watch Series 9, Apple Watch Ultra, Apple Watch Series 8, Apple Watch SE, Apple Watch Series 7, Apple Watch Series 6, Apple Watch SE (1st generation), Apple Watch Series 5, Apple Watch Series 4, Apple Watch Series 3, Apple Watch Series 2, Apple Watch Series 1, Apple Watch (1st generation)

NCC警示語
經核准功率射頻器材須經認證。
取得審驗證明之低功率射頻器材，非經核准，公司、商號或使用者均不得擅自變更頻率、加大功率或變更原設計之特性及功能。低功率射頻器材之使用不得影響飛航安全及干擾合法通信；
經發現有干擾現象時，應立即停用，並改善至無干擾時方得繼續使用。前述合法通信，指依電信管理法規定作業之無線電通信。低功率射頻器材須忍受合法通信或工業、科學及醫療用電波輻射性電機設備之干擾。

주의 또는 경고문구
- 본 변조파 방지장치는 기기 내부 구조물 및 인체 사이에 20cm 이상 거리를 유지하여 사용하시기 바랍니다.
- 승인되지 않은 변경 및 개조는 사용자의 기기 작동 권한을 무효화할 수 있습니다.
- 본 제품은 인체 보호를 위한 RF 노출 요구사항을 충족하기 위해 신체로부터 최소 20cm 이상 떨어진 거리에서 사용하시기 바랍니다.

Designed by Twelve South. Made in Vietnam
Conçu par Twelve South. Fabriqué au Vietnam
設計由 Twelve South。製造地點 越南
Diseñado por Twelve South. Hecho en Vietnã
Manufacturer: Twelve South, LLC.
Address: 1503 King Street, Charleston,SC 29405, United States,South Carolina.
Model: HR3D

twelvesouth.com/recycle

Back

164.00 [6.4567]

89.00 [3.5039]

IC Caution:
RSS-Gen Issue 5 "A" RSS-Gen numéro 5
- English:
This device contains licence-exempt transmitter(s)/receiver(s) that comply with Innovation, Science and Economic Development Canada's licence-exempt RSS(s). Operation is subject to the following two conditions:
(1) This device may not cause interference.
(2) This device must accept any interference, including interference that may cause undesired operation of the device.
Any changes or modifications not expressly approved by the party responsible for compliance could void the user's authority to operate the equipment.
RF exposure statement:
The equipment complies with IC Radiation exposure limit set forth for uncontrolled environment. This equipment should be installed and operated with minimum distance 10cm between the radiator and your body.
- French:
Cet appareil contient des émetteurs / récepteurs exemptés de licence conformes aux RSS (RSS) d'Innovation, Sciences et Développement économique Canada. Le fonctionnement est soumis aux deux conditions suivantes:
(1) Cet appareil ne doit pas causer d'interférences.
(2) Cet appareil doit accepter toutes les interférences, y compris celles susceptibles de provoquer un fonctionnement indésirable de l'appareil.
Tout changement ou modification non expressément approuvé par la partie responsable de la conformité pourrait annuler l'autorité de l'utilisateur à utiliser l'équipement.
Déclaration d'exposition RF :
L'équipement est conforme à la limite d'exposition aux radiations de la IC établie pour un environnement non contrôlé. Cet équipement doit être installé et utilisé avec une distance minimale de 10 cm entre le radiateur et votre corps.

*Hereby, Twelve South, LLC, declares that the radio equipment type HR3D is in compliance with Directive 2014/53/EU. The declaration of conformity may be consulted at www.twelvesouth.com
(a) frequency bands(s) in which the radio equipment operates;
(b) Maximum radio - frequency power transmitted in the frequency band(s) in which the radio equipment operates: 3.39 dBμA/m

89.00 [3.5039]

REVISION HISTORY

OPERATOR	DESCRIPTION
WW	07.02.2024 - Initial release
WW	07.09.2024 - Customer provided new AW
WW	07.15.2024 - Customer provided new AW

PROJECT INFORMATION

Project #	2788747
Name:	HiRise 3
AW Description:	OWNER'S GUIDE_HRED EMEA
Other:	2788747-01-PPR-01A-ART-03A.pdf
Verity Design P/N:	2788747-01-PPR-01A
Verity AW P/N:	2788747-01-PPR-01A-ART-03C
Customer P/N:	
Customer AW P/N:	
ECO#:	
Printing Method:	CMYK + Pantone 1795C + Pantone Cool Gray 9C + Matte AQ

COATINGS

AQUEOUS: [X]	GLOSS: SPOT / OVERALL	
	MATTE: SPOT / OVERALL [X]	
	GLOSS: SPOT / OVERALL	Pantone CG 9C
UV:	MATTE: SPOT / OVERALL	
PPLAM:	GLOSS: SPECIAL INSTRUCTIONS BELOW	
	MATTE:	

SEPARATIONS

CMYK
Pantone 1795C
Pantone CG 9C

Important: this document does not represent final reproduction and is for content and placement reference only. it is the client's responsibility to check for any errors in spelling, punctuation, alignment and arrangement, that may have occurred during preparation. colors are computer simulated and are not for color matching. Pantone® simulations used in this art may not match pantone-labelled color standards. use current pantone color reference manuals for accurate color matching.

© Verity Operating Company. All rights reserved. The designs, specifications, and the intellectual property of Verity. This document, and the designs, specifications, and other information contained herein, may be disclosed, reproduced, or utilized in any manner without the express prior written consent of Verity.

QC stamp here

Verility
2460 East Germains Road #2 Chandler, AZ 85286

REVIEWED
By Dai, Sophie (Shanghai, China) at 5:41 pm, Jul 15, 2024