NURATI N2

MANUFACTURER
DONGGUAN YUNHUI ELECTRONIC TECHNOLOGY CO.,LTD.
Room 803, Building 12 No.6 First Hualing first Road, ChaShan Town, Dongguan, Guangdong, 523380CN
www.happyaudio.cn
happyaudio@binshi.net.cn

FCC ID: 2AXKA-B2210B
MADE IN CHINA

nurati®

USER MANUAL | Bedienungsanleitung |
Libro de guía del usuario | Manuel d'Utilisation |
Guia do usuário|Manuale di istruzioni|
取扱説明書|中文说明书

Contents

English ---------- 1 - 7
Deutsch ---------- 8 - 13
Español ---------- 14 - 19
Português ---------- 20 - 25
Japanese ---------- 26 - 31
Français ---------- 32 - 37
Italiano ---------- 38 - 43
中文说明书 ---------- 44 - 49

English

Package Content

Product Specifications

Bluetooth Version	V5.3
Earbuds Dimension (L*W*H)	478mm*50mm*18.5mm
Charging power	5V/1A
Earbuds battery	polymer battery 100mAh 3.7V
Rechargeable case battery	polymer battery 500mAh 3.7V
Speaker diameter	Φ16.2 mm
Speaker impedance	22Ω
Frequency response	20Hz-20KHz
Sensitivity	106±3dB
Microphone sensitivity	-42dB±3dB

English

Control

	Power On	Automatic: Open the charging case, the earbuds will automatically power on. Manual: Long press the MFB for 2s in shutdown status.
	Power Off	Automatic: Place the headphones back into the charging case and close the lid. Manual: Long press the MFB for 5s in working status.
	Play/Pause	Tap MFB(L/R)
	Play Previous.	Double Tap MFB(L)
	Play Next	Double Tap MFB(R)
	Answer / hang up Phone Call.	Tap MFB (L/R)
	Reject Phone Call.	Long press MFB(L/R) for 2s.
	Volume +	Long Press MFB(R) for 1S
	Volume -	Long Press MFB(L) for 1S
	Activate Voice Assistant.	Triple Tap MFB(L/R)

English

Setup steps for first time use

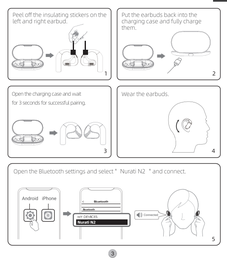

English

Pairing & reconnection

1.When the charging case has enough power, Take out the headphones from the charging case and let the left and right earbud automatically enter the mutual pairing mode. After the left and right headphone are successfully paired with eachother, one side of the left and right headphone will blink red and white alternately. No light on the another side headphone.

2. At this time, please find the Bluetooth name "Nurati N2" in the cell phone Bluetooth list, click on the connection, the headphones will sound a "Connected" beep after a successful connection.

3.Nurati N2 headphones can remember the last paired device. To connect again, you need to open the phone's Bluetooth, from the charging case out of the headphones will automatically connect to the phone. Please select "Nurati N2" again in the Bluetooth list to connect if not automatically connected.

4. Single headphones use mode (if you need to use the right or left headphone separately on different cell phones, the left and right headphones need to be 20 meters away from each other to search for Nurati-N2 and connects the cell phones). When an individual uses one earbud alone, the other one- the left earbud or the right earbud, needs to be put in the charging case.

English

LED behaviour (Earbuds)

The red and white lights of one side earbud alternately flash slowly. No lights on another side earbud	TWS connecting
The white lights of one side earbud is on for 2 seconds	Bluetooth connecting with device
Lights off	Bluetooth connected with device

Reset

If the left and right headphones don't work at the same time, please Forget the Nurati N2 from the phone in the setting.Four times-Tap MFB (L/R) to reset the headphones,After reset, the indicator light of the secondary headphone goes out, and the red and white light of the main headphone flashes slowly alternately.Re-open the phone Bluetooth settings to reconnect.If you still cannot solve the problem after performing the above operations, please contact our customer service.

Charging

To charge the headphones.

1. Remove the insulating label from the headphones before first use and make sure they are fully charged.
2. After each headphone use, put the headphones directly back into the charging case and close the lid will automatically charge the headphones.

To charge the charging case:

1. Select the USB-Input power: 5V1A ,for fast charging.
2. USB charging port in the charging case at the back.

English

Note:

1. Choose an adapter with USB to charge it (charging voltage DC 5V, current does not exceed 1A).

2. It is strictly forbidden to immerse in water or rinse directly with water.

3. This product is a product with batteries, and the size is small when stored to avoid contact with children.

4. For daily use, it is necessary to keep the headphones clean. It is recommended to clean the headphones and charging case charging contacts and contact pins from time to time.

5. Do not use and store the equipment in dusty or dirty places, which can damage its detachable parts and electronic components.

6. Do not store the equipment in places that are too cold or too hot. A too cold or too hot environment can shorten the life of electronic equipment, damage the battery and deform or melt some plastic parts.

7. When the earbuds are not in use, please put it back into the charging case and store it in a dry place.

8.When not using for a long time, please charge it once every three months at least.

Warranty Regulations

When purchasing products from official or authorized sales channels, we began to guarantee the headphones for a period of 12 months. The warranty is limited to manufacturing defects.

www.happyaudio.cn
happyaudio@binshi.net.cn

English

FCC Warning

This device complies with part 15 of the FCC Rules. Operation is subject to the following two conditions:
(1) This device may not cause harmful interference, and (2) this device must accept any interference received, including interference that may cause undesired operation.

Any Changes or modifications not expressly approved by the party responsible for compliance could void the user's authority to operate the equipment.

Note: This equipment has been tested and found to comply with the limits for a Class B digital device, pursuant to part 15 of the FCC Rules. These limits are designed to provide reasonable protection against harmful interference in a residential installation. This equipment generates uses and can radiate radio frequency energy and, if not installed and used in accordance with the instructions, may cause harmful interference to radio communications. However, there is no guarantee that interference will not occur in a particular installation. If this equipment does cause harmful interference to radio or television reception, which can be determined by turning the equipment off and on, the user is encouraged to try to correct the interference by one or more of the following measures:

- -Reorient or relocate the receiving antenna.
- -Increase the separation between the equipment and receiver.
- -Connect the equipment into an outlet on a circuit different from that to which the receiver is connected.
- -Consult the dealer or an experienced radio/TV technician for help. The device has been evaluated to meet general RF exposure requirement. The device can be used in portable exposure condition without restriction.

Deutsch

Lieferumfang

Produktspezifikationen

Bluetooth Version	Bluetooth 5.3
Kopfhörer-Abmessungen (L*W*H)	478mm*50mm*18.5mm (Ohrhörer)
Ladestromversorgung	5V/1A
Ohrhörerbatterie	Polymerbatterie 100 mAh 3.7 V
Ladebox-Batterie	Polymerbatterie 500 mAh 3.7 V
Lautsprecher-Durchmesser	Φ16,2 mm
Lautsprecher-Impedanz	22 Ω
Frequenzgang	20 Hz-20 KHz
Empfindlichkeit	106 ± 3 dB
Mikrofon-Empfindlichkeit	-42 dB ± 3 dB

Deutsch

Tastenbedienung

	Einschalten	Automatisch: Öffnen Sie den Ladekoffer, die Kopfhörer werden automatisch eingeschaltet. Manuell: Drücken Sie den MFB im Shutdown-Status 2 Sekunden lang.
	Ausschalten	Automatisch: Legen Sie die Kopfhörer wieder in den Ladekoffer. Manuell:Drücken Sie den MFB 5 Sekunden lang im Arbeitsstatus.
	Spielen/Pause	Drücken Sie MFB (L/R)
	Vorheriges Lied	MFB (L) doppelt antippen
	Nächstes Lied	MFB (R) doppelt antippen
	Anruf annehmen/ beenden	Drücken Sie MFB (L/R)
	Eingehenden Anruf ablehnen	Drücken Sie 2Sekunden lang auf MFB (R)
	Lautstärke +	Drücken Sie 1 Sekunden lang auf MFB (R)
	Lautstärke -	Drücken Sie 1 Sekunden lang auf MFB (L)
	Aktivieren den voice Assistant	Triple Tap MFB (L / R)

Deutsch

Einstellungsschritte für den ersten Gebrauch

Deutsch

Paaren & Rückverbinden

1. Öffnen Sie den Deckel der voll aufgeladenen Ladebox. Der linke und der rechte Kopfhörer paaren sich automatisch. Nach der erfolgreichen gegenseitigen Paarung blinkt die Anzeige entweder von dem rechten oder von dem rechten Kopfhörer weiß und rot abwechselnd. Zu diesem Zeitpunkt beginnen die Kopfhörer mit der Suche nach dem Gerät (wie das Mobiltelefon).

2. Suchen Sie dabei den Bluetooth „Nurati N2 " in der Bluetooth-Liste des Mobiltelefons und klicken Sie aufs Verbinden. Nach erfolgreicher Verbindung geben die Kopfhörer den Ton „verbunden " aus.

3. Die Nurati N2-Kopfhörer können sich das zuletzt gepaarte Gerät merken. Beim erneuten Verbinden müssen Sie nur das Bluetooth des Mobiltelefons aktivieren und die Kopfhörer aus der Ladebox ausnehmen. Sie können sich automatisch mit dem Mobiltelefon verbinden. Falls keine automatische Verbindung besteht, wählen Sie bitte erneut „Nurati N2 " in der Bluetooth-Liste aus, um die Verbindung herzustellen.

4. Ein-Ohr-Betriebsmodus: Bei Verwendung des linken und des rechten Kopfhörers an verschiedenen Mobiltelefonen müssen der linke und der rechte Kopfhörer 20 Meter voneinander entfernt sein und zur Verbindung separat nach dem Nurati-N2 suchen. Wenn der Benutzer nur einen Kopfhörer benutzen möchte, muss der andere in der Ladebox gesetzt und der Deckel zugemacht werden.

Deutsch

LED behaviour (Earbuds)

Abwechselnd schnell blinkend weiß und rot	TWS-Verbindung
Abwechselnd langsam blinkend weiß und Rot	Bluetooth-Verbindung mit dem Gerät
Leichten aus	Bluetooth mit Gerät verbunden

Zurücksetzen

Wenn der linke und der rechte Kopfhörer nicht gleichzeitig funktionieren, bitte vergessen Sie das Nurati N2 vom Telefon in der Einstellung.Klicken Sie viermal auf MFB (L/R), um die Kopfhörer zurückzusetzen.Nach dem Zurücksetzen erlischt die Kontrollleuchte des sekundären Kopfhörers und das rote und weiße Licht des Hauptkopfhörers blinken langsam abwechselnd. Öffnen Sie die Bluetooth-Einstellungen des Telefons erneut, um die Verbindung wiederherzustellen. Wenn Sie das Problem nach Durchführung der oben genannten Schritte immer noch nicht lösen können, wenden Sie sich bitte an unseren Kundendienst.

Aufladen

Aufladen der Ohrhörer:

1. Reißen Sie bitte vor dem ersten Gebrauch die Isolieraufkleber an den Kopfhörer ab, und stellen Sie sicher, dass sie vollständig aufgeladen sind .
2. Legen Sie die Kopfhörer nach jedem Gebrauch direkt in die Ladebox und machen Sie den Deckel zu, um die Kopfhörer automatisch aufzuladen.

Aufladen der Ladebox:

1. Wählen Sie die USB-Eingangsleistung: 5V 1A, um ein schnelles Laden zu ermöglichen.
2. Der USB-Ladeanschluss befindet sich an der Rückseite der Ladebox und die LED-Anzeige ist an der Vorderseite.

Deutsch

Hinweis

1. Wählen Sie zum Aufladen einen Adapter mit USB (Ladespannung DC 5V, Strom überschreitet 1A nicht).

2. Die Kopfhörer dürfen nicht im Wasser eingeweicht oder direkt mit Wasser abgespült werden.

3. Es ist ein kleines Produkt mit Batterie. Lagern Sie sie bitte außerhalb der Reichweite der Kinder.

4. Halten Sie die Kopfhörer sauber. Es wird empfohlen, die Berührungsfläche und Kontaktstifte der Kopfhörer und der Ladebox regelmäßig zu reinigen.

5. Verwenden und lagern Sie das Gerät nicht an staubigen oder schmutzigen Orten, sonst werden die abnehmbaren Teile und elektronischen Komponenten beschädigt.

6. Lagern Sie das Gerät nicht an einem zu kalten oder zu heißen Ort, sonst wird die Lebensdauer des elektronischen Geräts verkürzt, die Batterie beschädigt, werden einige Kunststoffteile verformt oder sind sie geschmolzen.

7. Wenn Sie die Kopfhörer für längere Zeit nicht verwenden, legen Sie sie bitte zurück in die Ladebox und bewahren Sie sie an einem trockenen Ort auf.

8.Mindestens alle drei Monate aufladen, wenn das Gerät längere Zeit nicht benutzt wird.

Garantiebestimmungen

Beim Kauf von Produkten über offizielle oder autorisierte Vertriebskanäle beginnen wir mit der Garantie für das Kopfhörer für einen Zeitraum von 12 Monaten, wobei die Garantie auf Herstellungsfehler beschränkt ist.

www.happyaudio.cn
happyaudio@binshi.net.cn

Español

Contenido del paquete

Especificaciones

Versión de Bluetooth	V5.3
Dimensión de los auriculares (L*W*H)	478mm*50mm*18.5mm(auricular)
Potencia de carga	5V/1A
Batería de los auriculares	Batería de polímero 100mAh 3,7V
Batería del estuche recargable	Batería de polímero 500mAh 3,7V
Diámetro del altavoz	Φ16.2mm
Impedancia del altavoz	22Ω
Respuesta en frecuencia	20Hz-20KHz
Sensibilidad	106±3dB(a 1kHz 1mW)/IEC-60 711
Sensibilidad del micrófono	-42dB±3dB

Español

Controlar

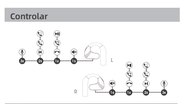

	Encendido	Automático: abra el estuche de carga, los auriculares se encenderán automáticamente. Manual: Mantenga pulsado el MFB durante 2 segundos en estado de apagado.
	Apagado	Automático: vuelva a colocar los auriculares en el estuche de carga. Manual: mantenga pulsado el MFB durante 5 segundos en estado de funcionamiento.
	Reproducir pausar	Pulse MFB (L/R)
	Reproducir anterior	Doble toque MFB (L)
	Reproducir siguiente	Doble toque MFB (R)
	Responder / colgar llamada telefónica	Pulse MFB (L/R)
	Rechazar llamada telefónica	Mantenga pulsado MFB (L / R) durante 2.0 s
	Volumen +	Mantenga pulsado MFB (L) durante 1s
	Volumen -	Mantenga pulsado MFB (R) durante 1s
	Activar asistente de voz	Triple toque MFB (L / R)

Español

Pasos de configuración para el primer uso

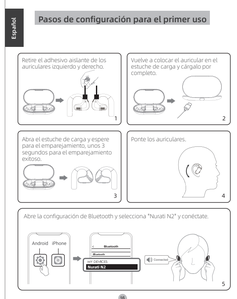

Español

Pairing & reconnection

1. En el caso de que haya suficiente energía en la caja de carga, abra la tapa de la caja de carga, los auriculares izquierdo y derecho entrarán automáticamente en el modo de emparejamiento mutuo. Después del éxito de emparejamiento, los auriculares izquierdo y derecho tienen solo un lado de la luz de advertencia blanco y rojo parpadeando alternativamente, en este momento los auriculares entran en el estado de búsqueda con el dispositivo (teléfono móvil, etc.)

2. En este momento, por favor, encuentre el nombre de Bluetooth "Nurati N2" en la lista de Bluetooth del teléfono móvil, haga clic en la conexión, el auricular emitirá un pitido "Conectado" después de la conexión exitosa.

3. Los auriculares Nurati N2 puede recordar el último dispositivo emparejado, para conectar de nuevo solo tiene que abrir el Bluetooth del teléfono, de la caja de carga fuera de los auriculares se conectará automáticamente al teléfono. Si no hay conexión secundaria, seleccione de nuevo "Nurati N2" en la lista de Bluetooth para conectarse.

4. Modo de uso monoaural: Se usan auriculares izquierdo y derecho por separado (si necesita usar los auriculares izquierdo y derecho por separado en diferentes teléfonos móviles, los auriculares izquierdo y derecho necesitan estar a 20metros de distancia el uno del otro para buscar la conexión del teléfono móvil Nurati N2). los individuos usan un auricular solo y otro oído izquierdo o derecho necesita ser puesto en la caja de carga y la cubierta de la caja.

Español

Comportamiento del LED (Auriculares)

Alternativamente parpadeo rápido rojo y blanco	TWS conectando
Parpadeo lento alternativo rojo y blanco	Conectando bluetooth del dispositivo y auriculares
Luces apagadas	Conectado bluetooth del dispositivo y auriculares

Reiniciar

Si los auriculares izquierdo y derecho no funcionan al mismo tiempo, olvide el Nurati N2 del teléfono en la configuración. Haga clic cuatro veces-Tap MFB (L/R) para restablecer los auriculares. Después del reinicio, la luz indicadora del auricular secundario se apaga y la luz roja y blanca del auricular principal parpadea lentamente alternativamente. Vuelva a abrir la configuración de Bluetooth del teléfono para volver a conectarse. Si aún no puede resolver el problema después de realizar las operaciones anteriores, comuníquese con nuestro servicio al cliente.

Cargar

Para cargar los auriculares.

1. Retire la etiqueta aislante de los auriculares antes de utilizarlos por primera vez y asegúrese de que están completamente cargados.
2. Después de cada uso, vuelve a colocar los auriculares directamente en el estuche de carga y cierra la tapa para cargarlos automáticamente.

Para cargar el malet i n de carga.

1. Selecciona la potencia de entrada del USB: 5V1A para la carga rápida.
2. Puerto de carga USB en la parte trasera del estuche de carga, indicador LED en la parte delantera.

Español

Nota:

1. Elija un adaptador con USB para cargarlo (voltaje de carga DC 5V, la corriente no excede 1A).

2. Está estrictamente prohibido sumergir en agua o enjuagar directamente con agua.

3. Este producto cuenta con la batería, y el tamaño es pequeño, cuando se almacena debe evitar el contacto de los niños.

4. Debe mantener los auriculares limpios en el uso diario, se recomienda limpiar los contactos de carga y las clavijas de contacto de los auriculares y el estuche de carga de vez en cuando.

5. No utilice ni guarde el dispositivo en lugares con polvo o sucios, ya que podría dañar sus piezas desmontables y su electrónica.

6. No almacene el equipo en lugares demasiado fríos o calientes, ya que pueden acortar la vida útil del equipo electrónico, dañar la batería y deformar o fundir algunas piezas de plástico.

7. Devuelva el auricular a su estuche de carga y guárdelo en un lugar seco cuando no lo utilice.

8. Cuando no lo use durante mucho tiempo, cárguelo una vez cada tres meses al menos.

Normas de garantía

Al comprar productos de canales de venta oficiales o auriculares, comenzamos a garantizar auriculares por un período de 12 meses, la garantía se limita a defectos de fabricación.

www.happyaudio.cn
happyaudio@binshi.net.cn

Portugués

Lista de embalagem

Especificações do produto

Versão Bluetooth	V5.3
Dimensões do produto (L * W * H)	478mm*50mm*18.5mm (fone de ouvido)
Poder de carga	5V/1A
Bateria do fone de ouvido	Bateria de polímero 100mAh 3.7V
Bateria da caixa de carga	Bateria de polímero 500mAh 3.7V
Diâmetro do alto-falante	Φ16.2mm
Impedância do alto-falante	22Ω
Resposta em frequência	20Hz-20KHz
Sensibilidade	106±3dB(à 1kHz 1mW)/IEC-60 711
Sensibilidade do microfone	-42dB±3dB

Portugués

Controle

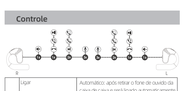

	Ligar	Automático: após retirar o fone de ouvido da caixa de carga e será ligado automaticamente Manual: Pressionar e segurar o botão multifuncional por 2 segundos no estado de desligamento
	desligar	Automático: colocar o fone de ouvido na caixa de carga Manual: Pressionar e segurar o botão multifuncional por 5 segundos no estado de ligamento
	Reproduzir / pausar	Pressione MF(L/R)
	Canção anterior	Clicar duas vezes no botão Multifuncional(L)
	Próxima canção	Clicar duas vezes no botão Multifuncional(R)
	Atender / desligar uma chamada	Pressione MF(L/R)
	Recusar-se a responder	Pressionar longamente o botão multifuncional do fone de ouvido por 2S
	volume +	Pressionar longamente o botão multifuncional do fone de ouvido por 1S(R)
	volume -	Pressionar longamente o botão multifuncional do fone de ouvido por 1S(L)
	Ativar o assistente de voz	Clicar três vezes no botão multifuncional

Portugués

Etapas de configuração da primeira vez de uso

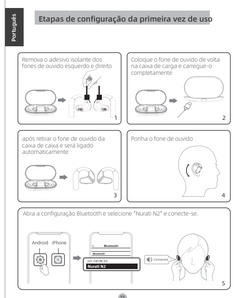

Portugués

Emparelhamento e conexão traseira

1.No caso de energia suficiente na caixa de carga, abra a tampa da caixa de carga, os fones de ouvido esquerdo e direito entrarão automaticamente no estado de emparelhamento mútuo. Após o sucesso de emparelhamento mútuo, os fones de ouvido esquerdo e direito serão apenas um lado da luz de alerta branca e vermelha piscando alternadamente, neste momento,os fones de ouvido entram no estado de busca com o dispositivo (celular, etc.).

2.Neste momento, faz favor de encontrar o nome Bluetooth "Nurati N2" na lista Bluetooth de seu celular, clique para conectar. O fone de ouvido emitirá um bipe "Conectado" após a conexão sucedida.

3.O fone de ouvido Nurati N2 lembra-se do último dispositivo emparelhado, então para conectar novamente você só precisa ligar o Bluetooth do seu celular. O fone de ouvido se conectará automaticamente ao seu celular quando você o retirar da caixa de carga. Se ele não se conectar automaticamente, selecione novamente "Nurati N2" na lista Bluetooth para se conectar.

4.Modo de uso de ouvido único: somente os fones de ouvido esquerdo e direito (se você precisar usar os fones de ouvido esquerdo e direito separadamente em diferentes celulares, os fones de ouvido esquerdo e direito precisam estar a 20 metros um do outro para procurar uma conexão de celular Nurati N2). as pessoas usam um fone de ouvido sozinho, outro ouvido esquerdo ou direito precisa ser colocado na caixa de carga com tampa fechada.

Portugués

Indicação LED (Fone de ouvido)

Piscar alternadamente e lentamente em vermelho e branco	Emparelhamento TWS
Piscar alternadamente e lentamente em vermelho e branco	Fone de ouvido e dispositivo Bluetooth emparelhados em andamento
Luz apagada	O fone de ouvido está emparelhado com dispositivo Bluetooth

Reinicialização

Se os fones de ouvido esquerdo e direito não funcionarem ao mesmo tempo, por favor, esqueça o Nurati-N2 do telefone na configuração. Clique quatro vezes no MFB (esquerda/direita) para reinicciar os fones de ouvido. Após a reinicialização, a luz indicadora do fone de ouvido secundário se apaga e as luzes vermelha e branca do fone de ouvido principal piscam alternadamente lentamente. Reabra as configurações de Bluetooth do telefone para reconectar.
Se você ainda não consegue resolver o problema depois de realizar as operações acima, entre em contato com nosso atendimento ao cliente.

Carregar

Carregar o fone de ouvido.

1. Remova a etiqueta isolante dos fones de ouvido antes do primeiro uso e certifique-se de que eles estejam totalmente carregados.
2. Após cada uso do fone de ouvido, coloque-o de volta na caixa de carrega e feche a tampa para carregar automaticamente o fone de ouvido.

Carregar a caixa de carga.

1. Escolha da potência de entrada USB: 5V1A para carregamento rápido.
2. Porta de carga USB na parte traseira da caixa de carga e indicador LED na parte frontal.

Portugués

Atenções

1.Escolha um adaptador com USB para carregá-lo (voltagem de carga 5V DC, corrente não superior a 1A).

2.É proibido imergi-los em água ou lavá-los diretamente com água.

3.Este produto é um produto com baterias e é pequeno em tamanho, portanto tome cuidado para evitar contato com crianças ao armazená-lo

4.O fone de ouvido precisa ser mantido limpo durante o uso diário. Recomenda-se limpar os contatos de carga e pinos de contato dos fones de ouvido e da caixa de carga de vez em quando

5.Não use e armazene o aparelho em áreas poeirentas ou sujas, pois isso pode danificar suas partes destacáveis e componentes eletrônicos

6.Não armazene equipamentos em locais muito frios ou muito quentes, o que pode encurtar a vida útil dos equipamentos eletrônicos, danificando baterias e deformando ou derretendo algumas peças plásticas.

7Quando o fone de ouvido não estiver em uso, devolva os fones de ouvido à sua caixa de carga e guarde-os em um local seco

8.Quando não estiver em uso por um longo período de tempo, recarregue pelo menos uma vez a cada três meses.

Regulamentos de Garantia

Na compra de produtos nos canais de venda oficiais ou autorizados, passamos a garantir o fone de ouvido pelo período de 12 meses, sendo a garantia limitada aos defeitos de fabricação.

www.happyaudio.cn
happyaudio@binshi.net.cn

Japanese

包装内容明細書

製品仕様

ブルートゥース版	v5.3
商品のサイズ（L*W*H）	478mm*50mm*18.5mm（イヤフォン）
充電電圧と電流	5V/1A
ヘッドフォンのバッテリー	ポリマー電池 100mAh 3.7V
充電ケースのバッテリー	ポリマー電池 500mAh 3.7V
ホーン径	Φ16.2mm
スピーカーインピーダンス	22Ω
周波数応答範囲	20Hz-20KHz
感度	106±3dB(at 1kHz 1mW)/ IEC-60 711
マイク感度	-42dB±3dB

Japanese

ボタン制御

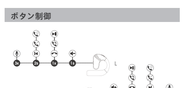

	起動	自動: ヘッドホンを充電ケースから取り出し、電源をいれます。 マニュアル: ヘッドホンの電源がオフのときに、多機能ボタンを2秒間押します。
	シャットダウン	自動: イヤフォンを充電ケースに戻します。 マニュアル: ヘッドホンの電源がついているときに多機能ボタンを長押しします。
	再生一時停止	マルチファンクションボタン(L/R) を1回押す
	前の曲を再生	左の多機能ボタンをダブルクリック
	次の曲を再生	右の多機能ボタンをダブルクリック
	通話の応答/終了	マルチファンクションボタン (L/R) を1回押す
	電話を拒否する	マルチファンクションボタン2秒用。
	ボリュームアップ	右の多機能ボタンを1秒間押し続けます
	音量を下げる	左の多機能ボタンを1秒間押し続けます
	音声アシスタントを呼び出す	マルチファンクションキーを長押しし続押す

Japanese

初めて使用するセットアップ手順

Japanese

ペアリングと再接続

1.充電ボックスが完全に充電されたら、充電ボックスのカバーを開けてイヤホンを取り出します
イヤホンは自動的に相互ペアリング状態になった、相互ペアリングが成功すると、左右のイヤホンと
ヘッドセットが片側だけが白と赤で交互に点滅します。
ペアリング（携帯電話など）の検索ステータスを入力します。

2.このとき、携帯電話の Bluetooth リストで Bluetooth 名を見つけてください。
「Nurati N2」をクリックして接続すると、接続が成功すると、ヘッドセットが
「Connected」のビープ音を鳴らします。

3.Nurati N2 イヤホンは、最後にペアリングしたデバイスを記憶できます。
再接続するときは、携帯電話の Bluetooth をオンにして、充電ボックスから取り出すだけです。
ヘッドセットは自動的に電話機に接続されます。自動的に接続されない場合は、
Bluetooth リストで「Nurati N2」を再選択して接続します。

4.片耳使用：左右のイヤホンを別々に使用し、一方のイヤホンをひとつのデバイスに接続し、もう一方のイヤホンをスマートフォンの携帯電話に接続し、単独で使用できます。
イヤホンを1つだけ使用している場合は、どちらかのイヤホンを充電ケースから取り外してペアリングさせます。

Japanese

LEDインジケーター（ヘッドホン）

赤と白を交互に素早く点滅	TWSペアリング
赤と白がゆっくり点滅	ヘッドセットは Bluetooth とペアリングやです
ライトの点滅がまる	ヘッドタイヤは正常にペアリングされました

リセット

左右のイヤホンが同時に動作しない場合は、携帯電話の設定から変更してください。

携帯電話の Bluetooth デバイスリストにある Nurati-N2 を忘れて、MFB(左/右) を四回長4回タップしてイヤホンをリセットします。
リセット後、セカンダリイヤホンのインジケーターライトが消え、メインイヤホンの赤と白のライトが交互にゆっくり点滅します。携帯電話 Bluetooth設定を再度開き、再接続します。
上記の操作を行っても問題が解決しない場合は、弊社カスタマーサービスまでご連絡ください。

充電

ヘッドセットの充電：

1.初めて使用する前に、イヤホンの絶縁ラベルをはがしてイヤホンを完全に充電してください。
2.イヤホンを使用するたびに充電ボックスに戻すと、イヤホンは自動的に充電されます。

充電ケースを充電するには：

1.USB 入力電源を選択します: 5V/1A、急速充電できます。
2.USB 充電ポートは充電ボックスの背面にあり、LED インジケータは前面にあります。

Japanese

予防

1. USB 付きのアダプターを選択して充電します (充電電圧 DC 5V 、
電流は 1A を超えません)。

2. 完全に浸しては、直接水で洗い流さないでください

3.本製品は電池付きの製品で、小型です。小児の手の届かない場所に保管

4.毎日の使用中はイヤホンを清潔に保ち、時々イヤホンを掃除することをお勧めします。

5.はこの赤い箇所や汚れた箇所でデバイスを使用および保管しないでください取り外し可能な部品や電子部品を損傷する可能性があります。

6.極端に寒い箇所や暑い箇所に保管しないでください。熱は電子機器の寿命を縮め、バッテリーや一部のプラスチック部品を損傷する可能性があります製品の変形または溶解。

7.使用しないときは、イヤホンを充電ケースに戻して保管してください。

8.長期間使用しない場合は、少なくとも 3 か月に 1 回は充電してください。

保証ポリシー

公式または認定された販売チャネルから製品を購入すると、製品に起因する欠陥に限定して、12 か月間のイヤフォンの保証が開始されます。

www.happyaudio.cn
happyaudio@binshi.net.cn

Français

Contenu de Boîte

Spécification

Version de Bluetooth	Bluetooth 5.3
Dimension d'écouteur (L * W * H)	478mm*50mm*18.5mm (Oreillette)
Puissance de charge	5V/1A
Batterie des oreillettes	batterie polymère 100mAh 3.7v
Batterie de boîte de charge	batterie polymère 500mAh 3.7v
Diamètre des avertisseurs	Φ 16,2 mm
L'